LX-ABL. HTP. 2 TLG. SENKR. M. WD. +HZ. R

LORO-X main drainage, two-part vertical with thermal insulation and heating with retention pipe height as specified DN 100

Περιγραφή

LORO-X retention roof drain, building-related design, please contact LOROWERK for the determination of the necessary retention openings for the main drainage and variable-height retention pipe, series 84, for main drainage with gravity flow, two-piece, with thermal insulation and heating, vertical pipe, with clamping flange, as loose and fixed flange construction, without upstand for bitumen and plastic roofing sheets, proof of performance according to specification sheet LX1827, DN100

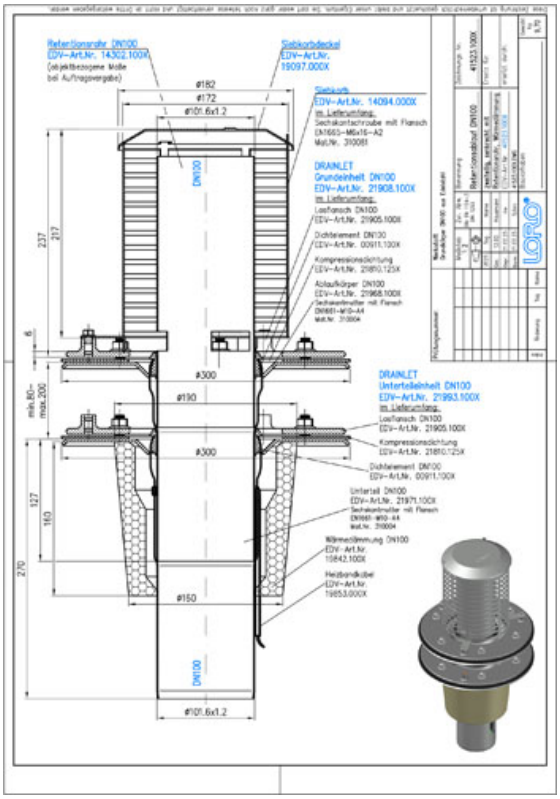

Στοιχεία προϊόντος

Κωδικός EAN	4038088109281
Κατηγορία ETIM	EC011398
Ονομαστική διάμετρος	DN 100
Εξωτερικές διαστάσεις (ΥxΠxΜ)	300 x 300 x 600 mm
Βάρος	9,70 Kg (STK)
Ομάδα προϊόντων	9
Δασμολογικός αριθμός	73072980
Υλικό / Χρώμα	Edelstahl, Silber

Σημείωση χρήσης

Der LORO-X VARIOFIT Retentions-Dachablauf mit Retentionsrohr und Retentionsöffnungen ermöglicht die geplante Regenwasserrückhaltung auf dem Dach. Die Größe der Retentionsöffnungen wird mit einem von LORO entwickelten und durch Messungen bestätigten Programm objektbezogen berechnet. Per modernster Lasertechnik wird die Retentionsöffnung in das Retentionsrohr geschnitten und per Laser-Gravur beschriftet, sodass die Zuordnung des Retentionsrohres zu der Teildachfläche gewährleistet ist. Einsatzgebiete Flachdächer mit Retention, Gründächer, Anstaubewässerung, Kiesdächer, Regenwasserrückhaltung auf dem Dach, Regenwassernutzung, Entlastung der Kanalisation.

Λήψεις

Alles online

Οδηγίες εγκατάστασης (PDF)
Φύλλο δεδομένων συστήματος LX 1827
CAD 2D (DXF)
BIM 3D (IFC)

Σχέδιο διαστάσεων (PDF)
Φύλλο δεδομένων συστήματος LX 1828
CAD 3D (DWG)

Φυλλάδιο (PDF)
Φύλλο δεδομένων συστήματος LX 1829
BIM 3D (STEP)