LX-ABL. HTP. 2 TLG. SENKR. M. WD. +HZ. R

LORO-X Hauptentwässerung zweiteilig senkrecht mit Wärmedämmung und Heizung mit Retentionsrohr höhe nach Vorgabe DN 100

Beschreibung

LORO-X Retentions-Dachablauf, objektbezogene Ausführung, für die Ermittlung der erforderlichen Retentionsöffnungen bitte Kontakt mit dem LOROWERK aufnehmen für die Hauptentwässerung und höhenvariablem Retentionsrohr, Serie 84, für Hauptentwässerung mit Freispiegelströmung, zweiteilig mit Wärmedämmung und Heizung, Auslauf senkrecht, mit Klemmflansch, als Los- und Festflanschkonstruktion, ohne Aufkantung für Bitumen- und Kunststoff-Abdichtungsbahnen, Leistungsnachweis gemäß Datenblatt LX1827, DN 100

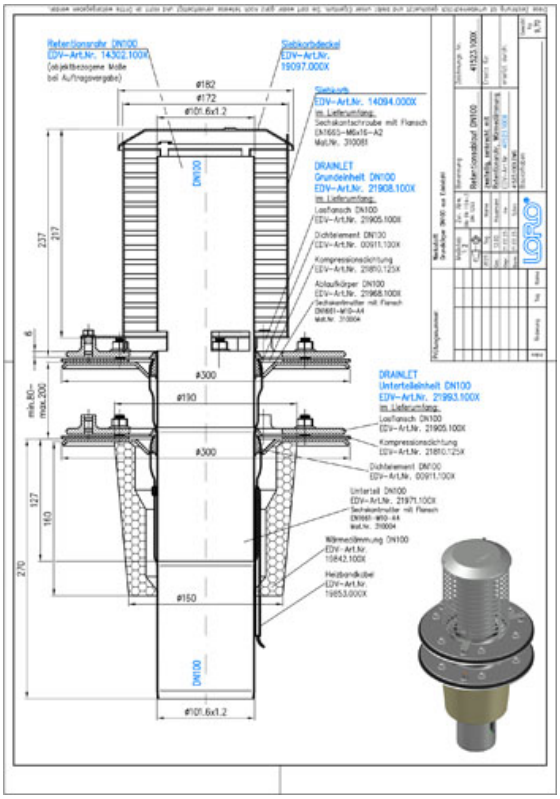

Artikeldaten

EAN-Code	4038088109281
ETIM Klasse	EC011398
Nennweite	DN 100
Außenmaße (HxBxL)	300 x 300 x 600 mm
Gewicht	9,70 Kg (STK)
Warengruppe	9
Zolltarifnummer	73072980
Material / Farbe	Edelstahl, Silber

Verwendungshinweis

Der LORO-X VARIOFIT Retentions-Dachablauf mit Retentionsrohr und Retentionsöffnungen ermöglicht die geplante Regenwasserrückhaltung auf dem Dach. Die Größe der Retentionsöffnungen wird mit einem von LORO entwickelten und durch Messungen bestätigten Programm objektbezogen berechnet. Per modernster Lasertechnik wird die Retentionsöffnung in das Retentionsrohr geschnitten und per Laser-Gravur beschriftet, sodass die Zuordnung des Retentionsrohres zu der Teildachfläche gewährleistet ist. Einsatzgebiete Flachdächer mit Retention, Gründächer, Anstaubewässerung, Kiesdächer, Regenwasserrückhaltung auf dem Dach, Regenwassernutzung, Entlastung der Kanalisation.

Downloads

Alles online

- Verlegeanleitung (PDF)
- System-Datenblatt LX 1827
- CAD 2D (DXF)
- BIM 3D (IFC)
- Maßzeichnung (PDF)
- System-Datenblatt LX 1828
- CAD 3D (DWG)
- Prospekt (PDF)
- System-Datenblatt LX 1829
- BIM 3D (STEP)