LX-ABL. HTP. 2 TLG. SENKR. M. WD. M. RET

LORO-X main drainage, two-part vertical with thermal insulation with retention pipe height as specified DN 100

Descripción

LORO-X retention roof drain, building-related design, please contact LOROWERK for the determination of the necessary retention openings for the main drainage and variable-height retention pipe, series 84, for main drainage with gravity flow, two-piece, with thermal insulation, vertical pipe, with clamping flange, as loose and fixed flange construction, without upstand for bitumen and plastic roofing sheets, proof of performance according to specification sheet LX1827, DN100

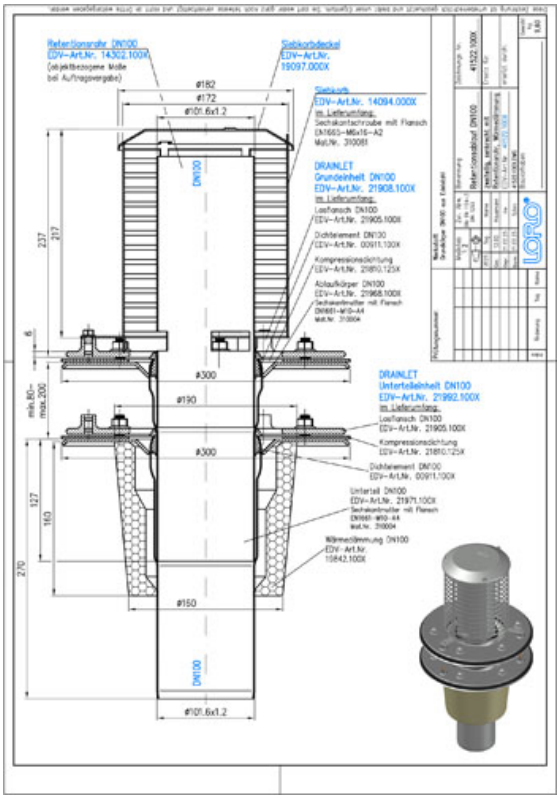

Datos del artículo

Código EAN	4038088109274
Clase ETIM	EC011398
Diámetro nominal	DN 100
Medidas exteriores (AxAxL)	300 x 300 x 600 mm
Peso	9,60 Kg (STK)
Grupo de productos	9
Número de arancel aduanero	73072980
Material / Color	Edelstahl, Silber

Nota de uso

Der LORO-X VARIOFIT Retentions-Dachablauf mit Retentionsrohr und Retentionsöffnungen ermöglicht die geplante Regenwasserrückhaltung auf dem Dach. Die Größe der Retentionsöffnungen wird mit einem von LORO entwickelten und durch Messungen bestätigten Programm objektbezogen berechnet. Per modernster Lasertechnik wird die Retentionsöffnung in das Retentionsrohr geschnitten und per Laser-Gravur beschriftet, sodass die Zuordnung des Retentionsrohres zu der Teildachfläche gewährleistet ist. Einsatzgebiete Flachdächer mit Retention, Gründächer, Anstaubewässerung, Kiesdächer, Regenwasserrückhaltung auf dem Dach, Regenwassernutzung, Entlastung der Kanalisation.

Descargas

Alles online

- Instrucciones de instalación (PDF)
- Ficha técnica del sistema LX 1827
- CAD 2D (DXF)
- BIM 3D (IFC)
- Dibujo dimensional (PDF)
- Ficha técnica del sistema LX 1828
- CAD 3D (DWG)
- Folleto (PDF)
- Ficha técnica del sistema LX 1829
- BIM 3D (STEP)