LORO-XCL STAINLESS STEEL AISI 304 ANGLE BEND 90 DEGREE DN 100

LORO-XCL elbow 1.430190 degree DN 100

Descripción

LORO-XCL angle bend, made of stainless steel, material no. 1.4301, pickled, in according to DIN EN 1124 with raised quality standard, with 2-chamber push-fit socket connection, building material class A1, dimensionally stable, break-proof, backflow-safe, 90 degrees, DN100

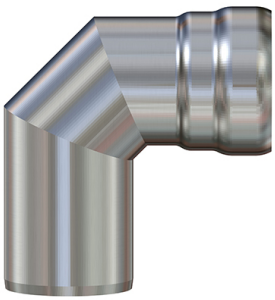

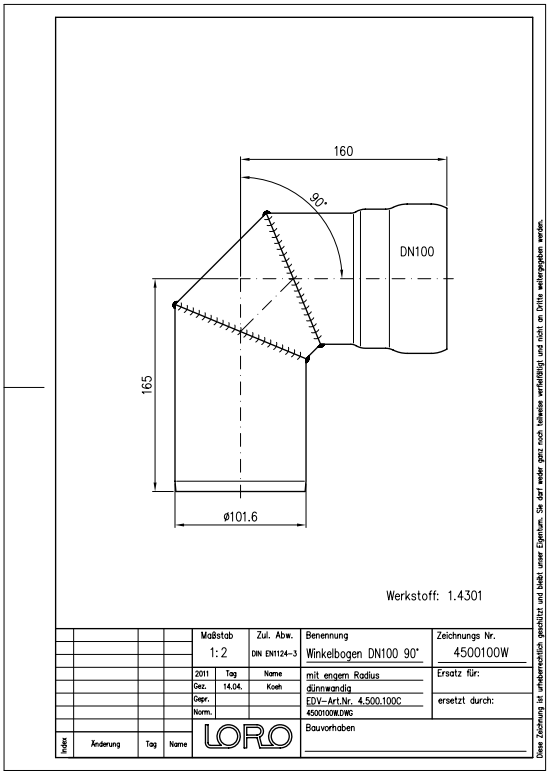

Datos del artículo

Código EAN	**4038088081853**
Clase ETIM	**EC003024**
Diámetro nominal	**DN 100**
Longitud/grado nominal	**90**
Medidas exteriores (AxAxL)	**116 x 211 x 223 mm**
Peso	**0,90 Kg (STK)**
Grupo de productos	**10**
Número de arancel aduanero	**73072980**
Material / Color	**Edelstahl, Silber**

Nota de uso

LORO-XCL EDELSTAHLROHRE mit der bewährten Steckmuffenverbindung und verschiedenen Dichtelementen für unterschiedliche Beanspruchungen werden aus Edelstahl "Rostfrei" in den Werkstoffnummern 1.4301(AISI 304) als Standard und 1.4404 (AISI 316L) für höhere Beanspruchungen gefertigt.Einsatzgebiete: In Industrie und Gewerbe, in Großküchen und Forschungsstätten sowie in öffentlichen Einrichtungen fallen im Entsorgungsbereich zunehmend aggressive Medien an. Rohrleitungen sind dabei unterschiedlichen mechanischen, chemischen und thermischen Beanspruchungen ausgesetzt. Herkömmliche Rohre werden diesen Anforderungen nicht oder nur mit zu großen Einschränkungen gerecht.Vorteile: gute Korrosionsbeständigkeit schlag- und stoßfest nicht brennbar geringes Gewicht hohe Temperaturbeständigkeit geringer Befestigungsaufwand dank der LORO-XCL Steckmuffe kein Schweißen - nur Stecken schnelle und einfache Montage

Descargas

Alles online

Instrucciones de instalación (PDF)
Dibujo dimensional (PDF)
Folleto (PDF)
Certificado (PDF)
CAD 2D (DXF)
CAD 3D (DWG)
BIM 3D (STEP)
BIM IFC4 (parametrisch)
BIM 3D (IFC)