LORO-DL EMERGENCY DRAIN MAIN-GRAVITY FLOW 2-PART. CLAMBING FLANGE, SIDE, WITH THERMAL INSULATION AND HEATING DN 100

LORO-DRAINLET emergency drain in stainless steel with clamping flange, two-part, side entry, with heat insulation and heater DN 100

Descrizione

LORO-X DRAINLET flat roof drain, series 84(DL), two-piece, with thermal insulation and heating, lateral outlet 3 degrees, for emergency drainage with gravity flow, discharge rate 11.0 l/s at 75 mm water level on the roof, with clamping flange as loose and fixed flange construction including compression seals, for bituminous and plastic roofing sheets, DRAINLET hood made of stainless steel, according to DIN EN 1253 with raised quality standard, proof of performance with standard-compliant testing system with 4.2 m non-ventilated downpipe according to LX data sheet LX854, made of stainless steel, DN100

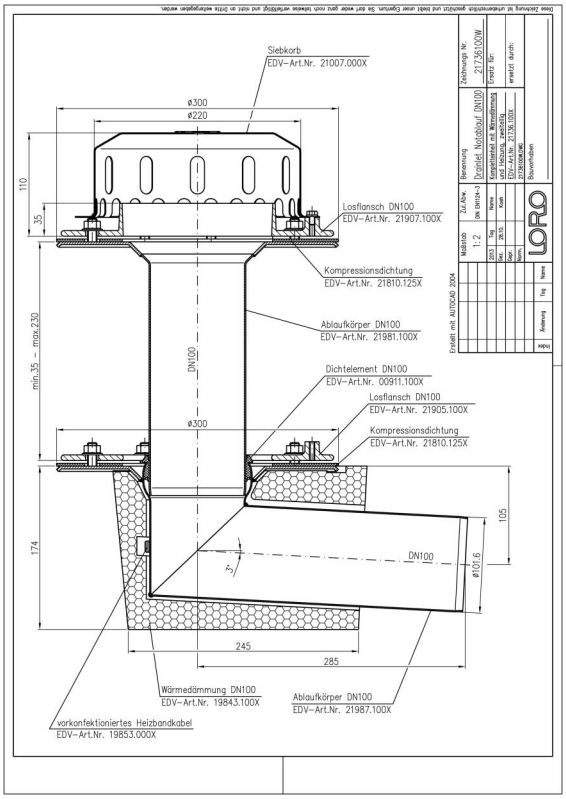

Dati articolo

Codice EAN	4038088085950
Classe ETIM	EC010827
Diametro nominale	DN 100
Misure esterne (AxLxP)	300 x 438 x 327 mm
Peso	8,20 Kg (STK)
Gruppo prodotti	4
Numero tariffa doganale	73072980
Materiale / Colore	Edelstahl, Silber

Note d'uso

Platzsparende Maße ohne „Topf“ in der Dachfläche und ein hoher Abfluss durch die leistungsstarke LORO-X Haube mit Belüftungsöffnungen zeichnen die LORO-X DRAINLET® Hauptentwässerung und Notentwässerung mit Freispiegelströmung aus. Der Klemmflansch als Los- und Festflanschkonstruktion ist für Abdichtungsbahnen (Ablauf) und Dampfsperren (2-teilig) aus Bitumen und Kunststoff gleichermaßen geeignet. Einsatzgebiete Flachdächer, Warmdächer, Kaltdächer, befahrbare Dachflächen, Umkehrdächer, Gründächer, Abdichtungsbahnen aus Bitumen und Kunststoff, Trapezblechdächer, Kastenrinnen.

Download

Alles online

[Istruzioni di installazione (PDF)](#)
[Disegno dimensionale (PDF)](#)
[Brochure (PDF)](#)
[Certificato (PDF)](#)
[Aufbauschema (PDF)](#)
[Scheda tecnica del sistema LX 854](#)
[CAD 2D (DXF)](#)
[CAD (DWG)](#)
[BIM Revit (RFA)](#)