LORO-DL EMERGENCY DRAIN MAIN-GRAVITY FLOW 2-PART. CLAMBING FLANGE, SIDE DN 70

LORO-DRAINLET stainless steel emergency drain with clamping flange, two-part, lateral, without heat insulation DN 70

Descrição

LORO-X DRAINLET flat roof drain, series 84(DL), two-piece, without thermal insulation, lateral outlet 3 degrees, for emergency drainage with gravity flow, discharge rate 10.0 l/s at 75 mm water level on the roof, with clamping flange as loose and fixed flange construction including compression seals, for bituminous and plastic roofing sheets, DRAINLET hood made of stainless steel, according to DIN EN 1253 with raised quality standard, proof of performance with standard-compliant testing system with 4.2 m non-ventilated downpipe according to LX data sheet LX889, made of stainless steel, DN70

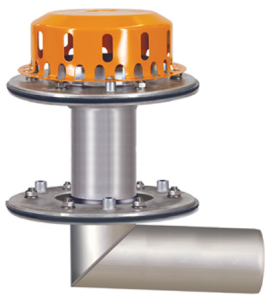

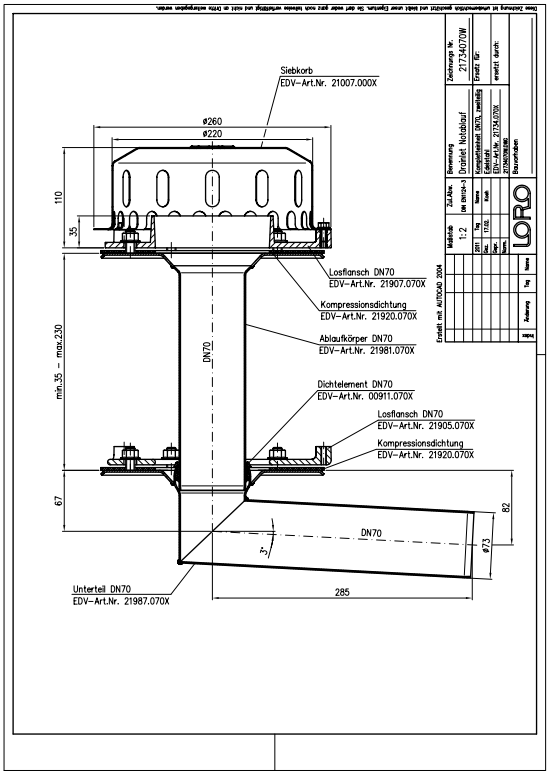

Dados do artigo

Código EAN	4038088075487
Classe ETIM	EC010827
Diâmetro nominal	DN 70
Medidas exteriores (AxLxP)	260 x 417 x 270 mm
Peso	4,80 Kg (STK)
Grupo de produtos	4
Número de pauta aduaneira	73072980
Material / Cor	Edelstahl, Silber

Nota de utilização

Platzsparende Maße ohne „Topf“ in der Dachfläche und ein hoher Abfluss durch die leistungsstarke LORO-X Haube mit Belüftungsöffnungen zeichnen die LORO-X DRAINLET® Hauptentwässerung und Notentwässerung mit Freispiegelströmung aus. Der Klemmflansch als Los- und Festflanschkonstruktion ist für Abdichtungsbahnen (Ablauf) und Dampfsperren (2-teilig) aus Bitumen und Kunststoff gleichermaßen geeignet. Einsatzgebiete Flachdächer, Warmdächer, Kaltdächer, befahrbare Dachflächen, Umkehrdächer, Gründächer, Abdichtungsbahnen aus Bitumen und Kunststoff, Trapezblechdächer, Kastenrinnen.

Transferências

Alles online

[Instruções de instalação (PDF)](#) · [Desenho cotado (PDF)](#) · [Brochura (PDF)](#)
[Homologação (PDF)](#) · [Aufbauschema (PDF)](#) · [Ficha técnica do sistema LX 889](#)
[CAD 2D (DXF)](#) · [CAD (DWG)](#) · [BIM Revit (RFA)](#)