LORO-DL EMERGENCY DRAIN MAIN-GRAVITY FLOW 2-PART. CLAMBING FLANGE, VERTICAL WITH THERMAL INSULATION AND HEATING DN 50

LORO-DRAINLET Emergency Drain stainless steel clamping flange vertical two-part with heat insulation and heating DN 50

Opis

LORO-X DRAINLET flat roof drain, series 84(DL), two-piece, with thermal insulation and heating, vertical outlet, for emergency drainage with gravity flow, discharge rate 7.5 l/s at 75 mm water level on the roof, with clamping flange as loose and fixed flange construction including compression seals, for bituminous and plastic roofing sheets, DRAINLET hood made of stainless steel, according to DIN EN 1253 with raised quality standard, proof of performance with standard-compliant testing system with 4.2 m non-ventilated downpipe according to LX data sheet LX1385, made of stainless steel, DN50

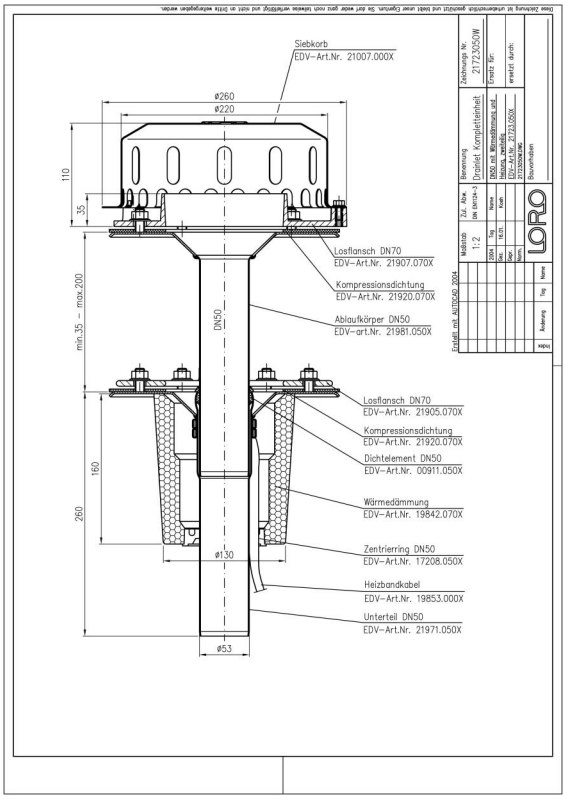

Podatki o izdelku

EAN koda	**4038088094983**
ETIM razred	**EC010827**
Nazivni premer	**DN 50**
Zunanje mere (VxŠxD)	**260 x 260 x 413 mm**
Teža	**5,00 Kg (STK)**
Skupina izdelkov	**4**
Carinska tarifna številka	**73072980**
Material / Barva	**Edelstahl, Silber**

Opomba za uporabo

Platzsparende Maße ohne „Topf“ in der Dachfläche und ein hoher Abfluss durch die leistungsstarke LORO-X Haube mit Belüftungsöffnungen zeichnen die LORO-X DRAINLET® Hauptentwässerung und Notentwässerung mit Freispiegelströmung aus. Klemmflansch für Bitumen und Kunststoff. Der Klemmflansch als Los- und Festflanschkonstruktion ist für Abdichtungsbahnen (Ablauf) und Dampfsperren (2-teilig) aus Bitumen und Kunststoff gleichermaßen geeignet. Einsatzgebiete: Flachdächer, Warmdächer, Kaltdächer, befahrbare Dachflächen, Umkehrdächer, Gründächer, Abdichtungsbahnen aus Bitumen und Kunststoff, Trapezblechdächer, Kastenrinnen.

Prenosi

Alles online

- Navodila za vgradnjo (PDF)
- Certifikat (PDF)
- CAD 2D (DXF)
- Merska risba (PDF)
- Podatkovni list sistema LX 1385
- CAD (DWG)
- Prospekt (PDF)
- Podatkovni list sistema LX 1834
- BIM Revit (RFA)