LORO-DL EMERGENCY DRAIN MAIN-GRAVITY FLOW 2-PART. CLAMBING FLANGE, VERTICAL DN 100

LORO-DRAINLET emergency drain in stainless steel with clamping flange, vertical, two-part, without heat insulation DN 100

Kuvaus

LORO-X DRAINLET flat roof drain, series 84(DL), two-piece, without thermal insulation, vertical outlet, for emergency drainage with gravity flow, discharge rate 9.0 l/s at 75 mm water level on the roof, with clamping flange as loose and fixed flange construction including compression seals, for bituminous and plastic roofing sheets, DRAINLET hood made of stainless steel, according to DIN EN 1253 with raised quality standard, proof of performance with standard-compliant testing system with 4.2 m non-ventilated downpipe according to LX data sheet LX875, made of stainless steel, DN100

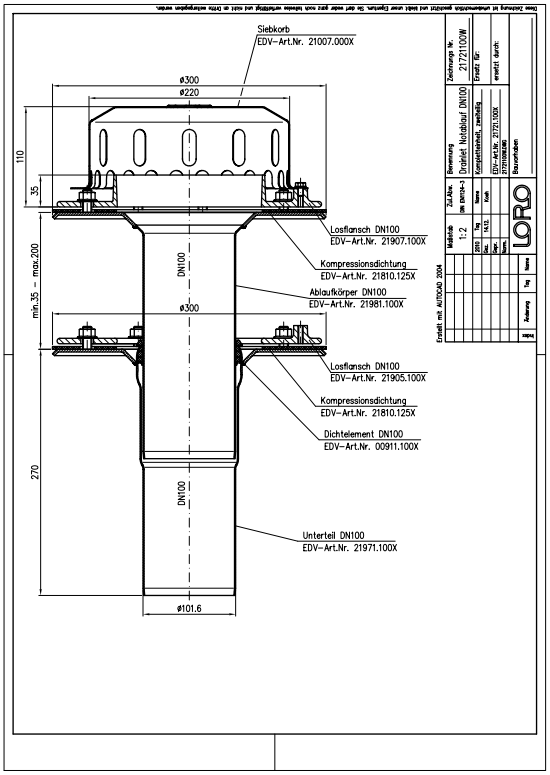

Tuotetiedot

EAN-koodi	4038088073681
ETIM-luokka	EC010827
Nimellishalkaisija	DN 100
Ulkomitat (KxLxS)	300 x 300 x 423 mm
Paino	7,10 Kg (STK)
Tuoteryhmä	4
Tullitariffin numero	73072980
Materiaali / Väri	Edelstahl, Silber

Käyttöohje

Platzsparende Maße ohne „Topf“ in der Dachfläche und ein hoher Abfluss durch die leistungsstarke LORO-X Haube mit Belüftungsöffnungen zeichnen die LORO-X DRAINLET® Hauptentwässerung und Notentwässerung mit Freispiegelströmung aus. Der Klemmflansch als Los- und Festflanschkonstruktion ist für Abdichtungsbahnen (Ablauf) und Dampfsperren (2-teilig) aus Bitumen und Kunststoff gleichermaßen geeignet. Einsatzgebiete Flachdächer, Warmdächer, Kaltdächer, befahrbare Dachflächen, Umkehrdächer, Gründächer, Abdichtungsbahnen aus Bitumen und Kunststoff, Trapezblechdächer, Kastenrinnen.

Lataukset

Alles online

- Asennusohje (PDF)
- Hyväksyntä (PDF)
- Järjestelmän datalehti LX 1091
- BIM Revit (RFA)
- Mittapiirustus (PDF)
- Aufbauschema (PDF)
- CAD 2D (DXF)
- Esite (PDF)
- Järjestelmän datalehti LX 875
- CAD (DWG)