LORO-DL EMERGENCY DRAIN MAIN-GRAVITY FLOW 2-PART. CLAMBING FLANGE, VERTICAL DN 70

LORO-DRAINLET emergency drain made of stainless steel with clamping flange vertical two-piece without heat insulation DN 70

Popis

LORO-X DRAINLET flat roof drain, series 84(DL), two-piece, without thermal insulation, vertical outlet, for emergency drainage with gravity flow, discharge rate 9.0 l/s at 75 mm water level on the roof, with clamping flange as loose and fixed flange construction including compression seals, for bituminous and plastic roofing sheets, DRAINLET hood made of stainless steel, according to DIN EN 1253 with raised quality standard, proof of performance with standard-compliant testing system with 4.2 m non-ventilated downpipe according to LX data sheet LX848, made of stainless steel, DN70

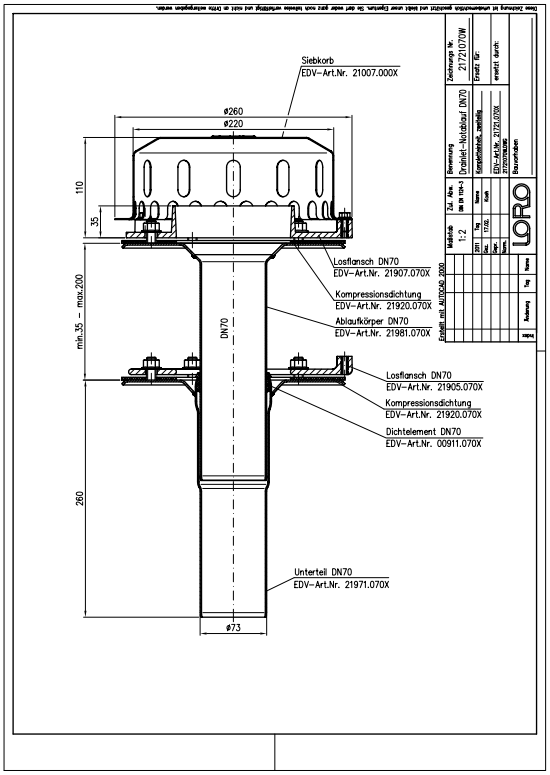

Údaje o artikli

EAN kód	4038088073650
ETIM trieda	EC010827
Menovitý priemer	DN 70
Vonkajšie rozmery (VxŠxH)	260 x 260 x 413 mm
Hmotnosť	4,50 Kg (STK)
Skupina produktov	4
Colný sadzobník	73072980
Materiál / Farba	Edelstahl, Silber

Pokyny na použitie

Platzsparende Maße ohne „Topf“ in der Dachfläche und ein hoher Abfluss durch die leistungsstarke LORO-X Haube mit Belüftungsöffnungen zeichnen die LORO-X DRAINLET® Hauptentwässerung und Notentwässerung mit Freispiegelströmung aus. Der Klemmflansch als Los- und Festflanschkonstruktion ist für Abdichtungsbahnen (Ablauf) und Dampfsperren (2-teilig) aus Bitumen und Kunststoff gleichermaßen geeignet. Einsatzgebiete Flachdächer, Warmdächer, Kaltdächer, befahrbare Dachflächen, Umkehrdächer, Gründächer, Abdichtungsbahnen aus Bitumen und Kunststoff, Trapezblechdächer, Kastenrinnen.

Na stiahnutie

Alles online

- Návod na montáž (PDF)
- Certifikát (PDF)
- Systémový dátový list LX 1095
- BIM Revit (RFA)
- Rozmerový výkres (PDF)
- Aufbauschema (PDF)
- CAD 2D (DXF)
- Prospekt (PDF)
- Systémový dátový list LX 848
- CAD (DWG)