LORO-DRAINLET HAUPT/NOT KOMBI SENKR.

LORO-DRAINLET Main emergency combination vertical Main drain DN 100 Emergency drain DN 50 Pipe in pipe

Beskrivning

LORO-X main-emergency combination DRAINLET roof drain, series 84 pipe-in-pipe, for main and emergency drainage with gravity flow, without thermal insulation, vertical pipe, with clamping flange, as loose and fixed flange construction, for bitumen and plastic roofing sheets, proof of performance according to specification sheet LX1845, DN 100/50

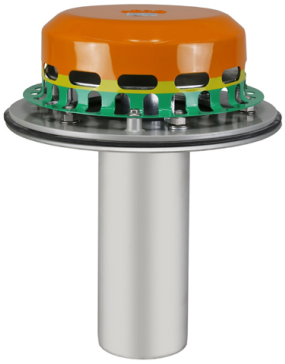

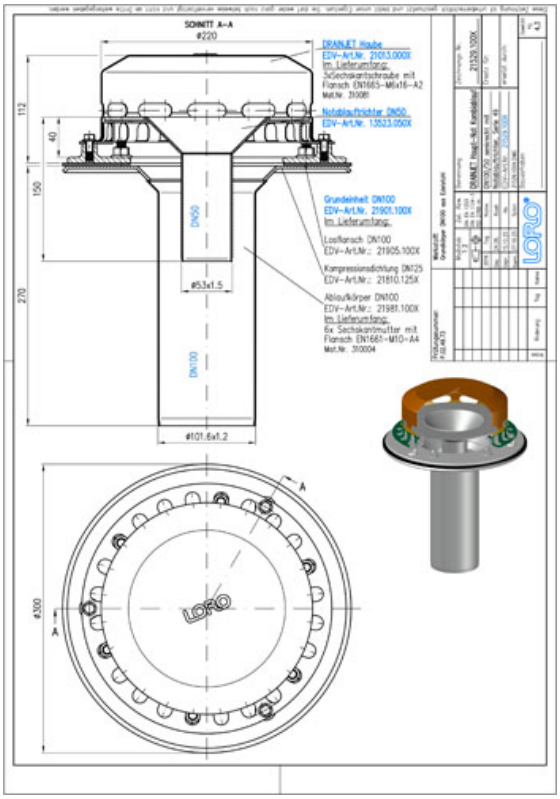

Artikeldata

EAN-kod	4038088099858
ETIM-klass	EC010827
Nominell diameter	DN 100
Yttermått (HxBxL)	405 x 300 x 300 mm
Vikt	4,30 Kg (STK)
Produktgrupp	4
Tullnummer	73072980
Material / Färg	Edelstahl, Silber

Användningsanvisning

Die LORO-X Haupt-Not-Kombi Dachentwässerung mit Hauptentwässerung und Notentwässerung in einem System basiert auf dem bewährten Rohr-in-Rohr Prinzip von LORO. Die Notentwässerung wird in einem innenliegenden Rohr durch den selben Dachdurchbruch wie die Hauptentwässerung geführt. Die LORO-X Haupt-Not-Kombi Abläufe weisen eine speziell für 2 Fließwege konstruierte Haube mit 2 übereinanderliegenden Einlauföffnungen auf. Die untere Schlitzreihe für die Hauptentwässerung. Die obere Schlitzreihe auf Höhe des Stauelementes für die Notentwässerung. Weitere Einsatzbeispiele finden Sie mit detailierter Beschreibung in unserem Aktuell für LORO-X Flachdachentwässerung Haupt-Not-Kombi senkrecht. Einsatzgebiete Flachdachentwässerung mit innenliegenden separaten Auslaufrohren, Säulenentwässerung, Dachüberstände.

Nedladdningar

Alles online

- Monteringsanvisning (PDF)
- Systemdatablad LX 842
- CAD 3D (DWG)
- Måttritning (PDF)
- Systemdatablad LX 1845
- BIM 3D (STEP)
- Broschyr (PDF)
- CAD 2D (DXF)
- BIM 3D (IFC)