LORO-DL FLAT ROOF DRAIN MAIN-GRAVITY FLOW 2-PART. CLAMBING FLANGE, VERTICAL DN 100

LORO-DRAINLET stainless steel drain with clamping flange, vertical, two-part, without heat insulation DN 100

Beskrivelse

LORO-X DRAINLET flat roof drain, series 84(DL), two-piece, without thermal insulation, vertical outlet, for main drainage with gravity flow, discharge rate 6.5 l/s at 35 mm water level on the roof, with clamping flange as loose and fixed flange construction including compression seals, for bituminous and plastic roofing sheets, DRAINLET hood made of stainless steel, according to DIN EN 1253 with raised quality standard, proof of performance with standard-compliant testing system with 4.2 m non-ventilated downpipe according to LX data sheet LX873, made of stainless steel, DN100

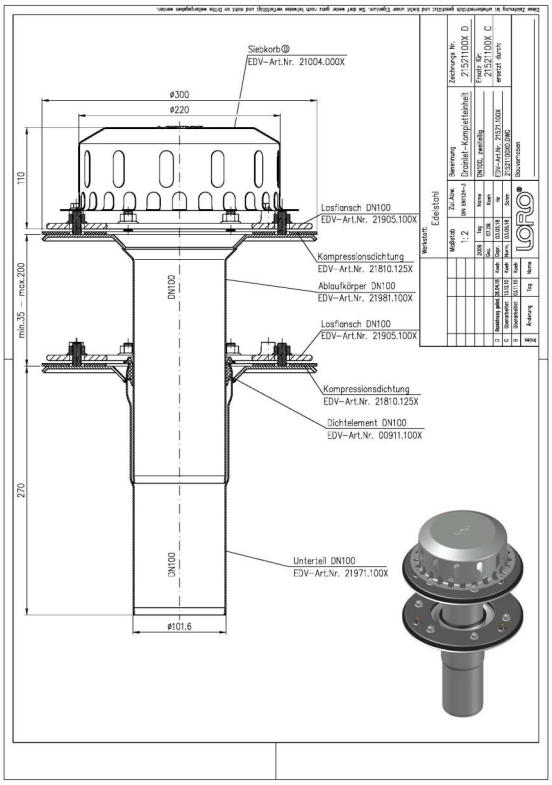

Artikkeldata

EAN-kode	4038088073254
ETIM-klasse	EC011398
Nominell diameter	DN 100
Utvendige mål (HxBxL)	300 x 300 x 423 mm
Vekt	7,40 Kg (STK)
Produktgruppe	4
Tolltariffnummer	73072980
Materiale / Farge	Edelstahl, Silber

Bruksanvisning

Platzsparende Maße ohne „Topf“ in der Dachfläche und ein hoher Abfluss durch die leistungsstarke LORO-X Haube mit Belüftungsöffnungen zeichnen die LORO-X DRAINLET® Hauptentwässerung und Notentwässerung mit Freispiegelströmung aus. Der Klemmflansch als Los- und Festflanschkonstruktion ist für Abdichtungsbahnen (Ablauf) und Dampfsperren (2-teilig) aus Bitumen und Kunststoff gleichermaßen geeignet. Einsatzgebiete Flachdächer, Warmdächer, Kaltdächer, befahrbare Dachflächen, Umkehrdächer, Gründächer, Abdichtungsbahnen aus Bitumen und Kunststoff, Trapezblechdächer, Kastenrinnen.

Nedlastinger

Alles online

- Monteringsanvisning (PDF)
- Godkjenning (PDF)
- Systemdatablad LX 1093
- BIM 3D (STEP)
- Måltegning (PDF)
- Aufbauschema (PDF)
- CAD 2D (DXF)
- BIM 3D (IFC)
- Brosjyre (PDF)
- Systemdatablad LX 873
- CAD 3D (DWG)
- BIM Revit (RFA)