LORO-DL FLAT ROOF DRAIN MAIN-GRAVITY FLOW 2-PART. CLAMBING FLANGE, VERTICAL DN 100

LORO-DRAINLET stainless steel drain with clamping flange, vertical, two-part, without heat insulation DN 100

Opis

LORO-X DRAINLET flat roof drain, series 84(DL), two-piece, without thermal insulation, vertical outlet, for main drainage with gravity flow, discharge rate 6.5 l/s at 35 mm water level on the roof, with clamping flange as loose and fixed flange construction including compression seals, for bituminous and plastic roofing sheets, DRAINLET hood made of stainless steel, according to DIN EN 1253 with raised quality standard, proof of performance with standard-compliant testing system with 4.2 m non-ventilated downpipe according to LX data sheet LX873, made of stainless steel, DN100

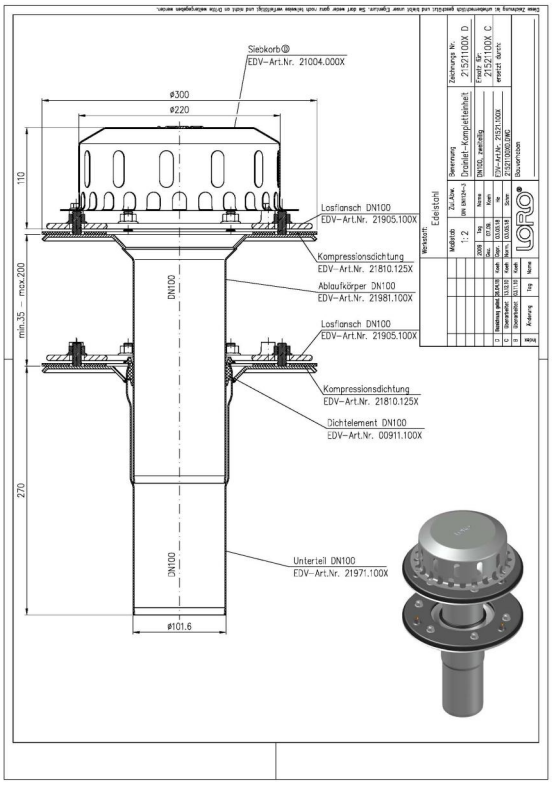

Podaci o artiklu

EAN kod	4038088073254
ETIM klasa	EC011398
Nazivni promjer	DN 100
Vanjske mjere (VxŠxD)	300 x 300 x 423 mm
Težina	7,40 Kg (STK)
Grupa proizvoda	4
Carinski tarifni broj	73072980
Materijal / Boja	Edelstahl, Silber

Napomena za upotrebu

Platzsparende Maße ohne „Topf“ in der Dachfläche und ein hoher Abfluss durch die leistungsstarke LORO-X Haube mit Belüftungsöffnungen zeichnen die LORO-X DRAINLET® Hauptentwässerung und Notentwässerung mit Freispiegelströmung aus. Der Klemmflansch als Los- und Festflanschkonstruktion ist für Abdichtungsbahnen (Ablauf) und Dampfsperren (2-teilig) aus Bitumen und Kunststoff gleichermaßen geeignet. Einsatzgebiete Flachdächer, Warmdächer, Kaltdächer, befahrbare Dachflächen, Umkehrdächer, Gründächer, Abdichtungsbahnen aus Bitumen und Kunststoff, Trapezblechdächer, Kastenrinnen.

Preuzimanja

Alles online

- Upute za ugradnju (PDF)
- Certifikat (PDF)
- Tehnički list sustava LX 1093
- BIM 3D (STEP)
- Dimenzijski crtež (PDF)
- Aufbauschema (PDF)
- CAD 2D (DXF)
- BIM 3D (IFC)
- Prospekt (PDF)
- Tehnički list sustava LX 873
- CAD 3D (DWG)
- BIM Revit (RFA)