## LORO-DL FLAT ROOF DRAIN MAIN-GRAVITY FLOW 1-PART. CLAMBING FLANGE, VERTICAL WITH THERMAL INSULATION AND HEATING DN 100

**LORO-DRAINLET drain in stainless steel with clamping flange vertical one-piece with heat insulation and heating DN 125**

### Περιγραφή

LORO-X DRAINLET flat roof drain, series 84(DL), one-piece, with thermal insulation and heating, vertical outlet, for main drainage with gravity flow, discharge rate 9.8 l/s at 45 mm water level on the roof, with clamping flange as loose and fixed flange construction including compression seals, for bituminous and plastic roofing sheets, DRAINLET hood made of stainless steel, according to DIN EN 1253 with raised quality standard, proof of performance with standard-compliant testing system with 4.2 m non-ventilated downpipe according to LX data sheet LX874, made of stainless steel, DN125

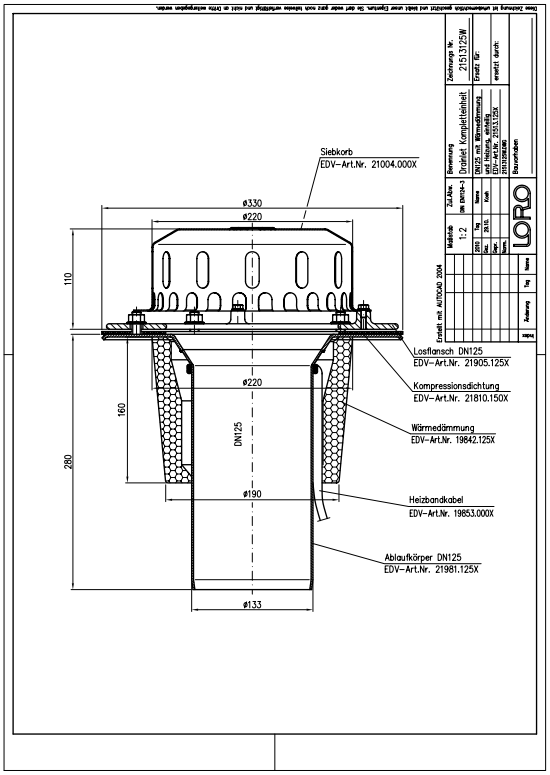


### Στοιχεία προϊόντος

| | |
|---|---|
| Κωδικός EAN | **4038088073469** |
| Κατηγορία ETIM | **EC011398** |
| Ονομαστική διάμετρος | **DN 125** |
| Εξωτερικές διαστάσεις (ΥxΠxΜ) | **330 x 330 x 396 mm** |
| Βάρος | **5,30 Kg (STK)** |
| Ομάδα προϊόντων | **4** |
| Δασμολογικός αριθμός | **73072980** |
| Υλικό / Χρώμα | **Edelstahl, Silber** |

### Σημείωση χρήσης

Platzsparende Maße ohne „Topf“ in der Dachfläche und ein hoher Abfluss durch die leistungsstarke LORO-X Haube mit Belüftungsöffnungen zeichnen die LORO-X DRAINLET® Hauptentwässerung und Notentwässerung mit Freispiegelströmung aus. Der Klemmflansch als Los- und Festflanschkonstruktion ist für Abdichtungsbahnen (Ablauf) und Dampfsperren (2-teilig) aus Bitumen und Kunststoff gleichermaßen geeignet. Einsatzgebiete Flachdächer, Warmdächer, Kaltdächer, befahrbare Dachflächen, Umkehrdächer, Gründächer, Abdichtungsbahnen aus Bitumen und Kunststoff, Trapezblechdächer, Kastenrinnen.

### Λήψεις

Alles online

[Οδηγίες εγκατάστασης (PDF)]
[Έγκριση (PDF)]
[CAD 2D (DXF)]
[Σχέδιο διαστάσεων (PDF)]
[Aufbauschema (PDF)]
[CAD (DWG)]
[Φυλλάδιο (PDF)]
[Φύλλο δεδομένων συστήματος LX 874]
[BIM Revit (RFA)]