LORO-DL FLAT ROOF DRAIN MAIN-GRAVITY FLOW 1-PART. CLAMBING FLANGE, VERTICAL DN 70

LORO-DRAINLET drain made of stainless steel with clamping flange vertical one-piece without insulation DN 70

Opis

LORO-X DRAINLET flat roof drain, series 84(DL), one-piece, without thermal insulation, vertical outlet, for main drainage with gravity flow, discharge rate 6.3 l/s at 35 mm water level on the roof, with clamping flange as loose and fixed flange construction including compression seals, for bituminous and plastic roofing sheets, DRAINLET hood made of stainless steel, according to DIN EN 1253 with raised quality standard, proof of performance with standard-compliant testing system with 4.2 m non-ventilated downpipe according to LX data sheet LX846, made of stainless steel, DN70

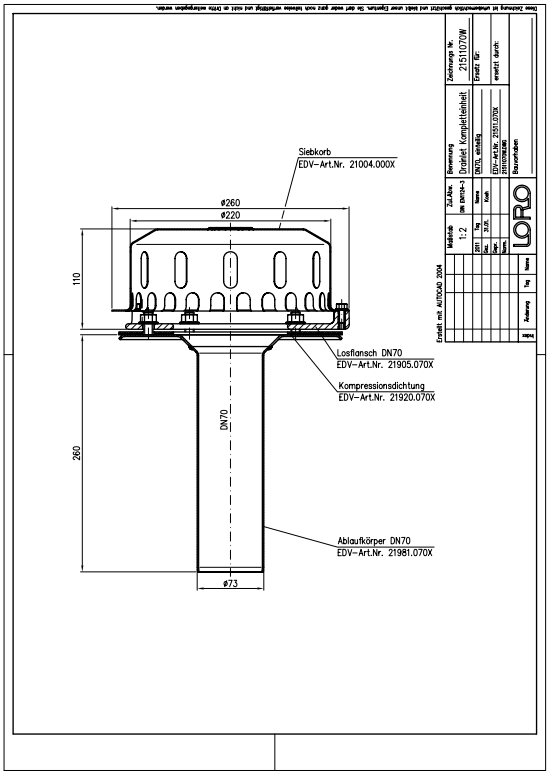

Podatki o izdelku

EAN koda	**4038088073414**
ETIM razred	**EC011398**
Nazivni premer	**DN 70**
Zunanje mere (VxŠxD)	**260 x 260 x 376 mm**
Teža	**2,60 Kg (STK)**
Skupina izdelkov	**4**
Carinska tarifna številka	**73072980**
Material / Barva	**Edelstahl, Silber**

Opomba za uporabo

Platzsparende Maße ohne „Topf“ in der Dachfläche und ein hoher Abfluss durch die leistungsstarke LORO-X Haube mit Belüftungsöffnungen zeichnen die LORO-X DRAINLET® Hauptentwässerung und Notentwässerung mit Freispiegelströmung aus. Der Klemmflansch als Los- und Festflanschkonstruktion ist für Abdichtungsbahnen (Ablauf) und Dampfsperren (2-teilig) aus Bitumen und Kunststoff gleichermaßen geeignet. Einsatzgebiete Flachdächer, Warmdächer, Kaltdächer, befahrbare Dachflächen, Umkehrdächer, Gründächer, Abdichtungsbahnen aus Bitumen und Kunststoff, Trapezblechdächer, Kastenrinnen.

Prenosi

Alles online

- Navodila za vgradnjo (PDF)
- Certifikat (PDF)
- Podatkovni list sistema LX 1094
- BIM Revit (RFA)
- Merska risba (PDF)
- Aufbauschema (PDF)
- CAD 2D (DXF)
- Prospekt (PDF)
- Podatkovni list sistema LX 846
- CAD (DWG)