LORO-DJ EMERGENCY DRAIN SIPHONIC FLOW 2-PART. CLAMBING FLANGE, VERTICAL, WITH THERMAL INSULATION AND HEATING DN 50

LORO-DRAINJET emergency drain stainless steel clamping flange two-piece with heat insulation and heater DN 50

Leírás

LORO-X DRAINLET flat roof siphonic drain, series 49(DJ), two-piece, with thermal insulation and heating, vertical outlet, for emergency drainage with siphonic flow, discharge rate 9.0 l/s at 75 mm water level on the roof, with clamping flange as loose and fixed flange construction including compression seals, for bituminous and plastic roofing sheets, DRAINJET hood made of stainless steel, according to DIN EN 1253 with raised quality standard, proof of performance with standard-compliant testing system with 4.2 m non-ventilated downpipe according to LX data sheet LX1340, made of stainless steel, DN50

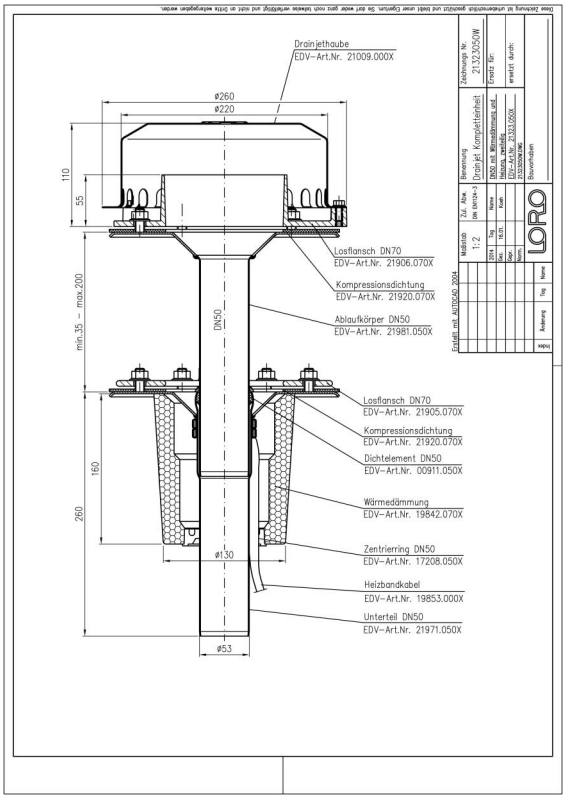

Cikkadatok

EAN kód	4038088094716
ETIM osztály	EC010827
Névleges átmérő	DN 50
Külső méretek (MxSzxH)	260 x 260 x 546 mm
Súly	4,60 Kg (STK)
Termékcsoport	4
Vámtarifaszám	73072980
Anyag / Szín	Edelstahl, Silber

Használati megjegyzés

Große Dachflächen können durch leistungsstarke Systeme mit Druckströmung wirtschaftlich und sicher entwässert werden. LORO-X Schnellablaufsysteme mit Druckströmung werden durch die höhere Strömungsgeschwindigkeit mit kleineren Rohrdurchmessern bei gleichzeitig höherer Abflussleistung betrieben. Die hohe Strömungsgeschwindigkeit im Rohr erhöht darüber hinaus den Selbstreinigungseffekt. Weitere Einsatzbeispiele finden Sie mit detailierter Beschreibung in unserem Aktuell für LORO-X DRAINJET Schnellablaufsysteme. Einsatzgebiete: Industriedächer, Gewerbe, Warmdächer, Kaltdächer, Kastenrinnen, Tiefpunktlinien, Schnellablaufsysteme, große Dachflächen, Stadien, Lagerhallen, Logistikzentren.

Letöltések

Alles online

- Szerelési útmutató (PDF)
- Engedély (PDF)
- CAD 2D (DXF)
- Méretrajz (PDF)
- Aufbauschema (PDF)
- CAD (DWG)
- Prospektus (PDF)
- LX rendszer-adatlap 1340