LORO-DJ EMERGENCY DRAIN SIPHONIC FLOW 1-PART. CLAMBING FLANGE, VERTICAL DN 150

LORO-DRAINJET stainless steel emergency drain with clamping flange, one-piece, without insulation, with large cover DN 150

Opis

LORO-X DRAINLET flat roof siphonic drain, series 49(DJ), high performance, one-piece, without thermal insulation, vertical outlet, for emergency drainage with siphonic flow, discharge rate 94,4 l/s at 75 mm water level on the roof, with clamping flange as loose and fixed flange construction, for bituminous and plastic roofing sheets, according to DIN EN 1253 with raised quality standard, proof of performance with standard-compliant testing system with 4.2 m non-ventilated downpipe according to LX data sheet LX961, made of stainless steel, DN150

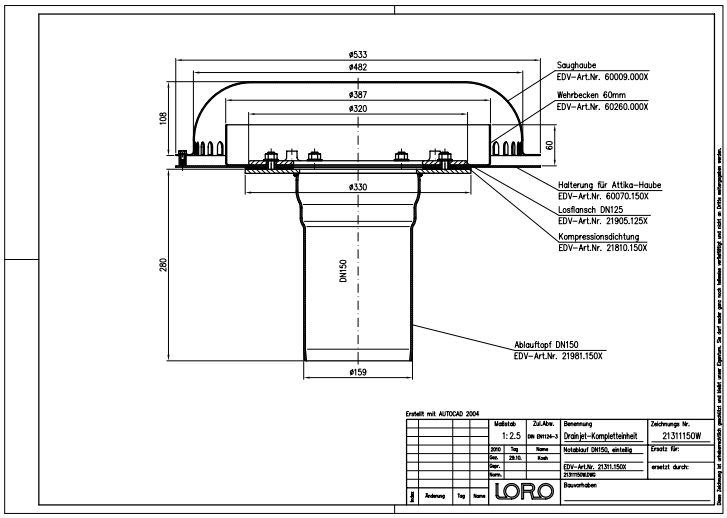

Podaci o artiklu

EAN kod	4038088089453
ETIM klasa	EC010827
Nazivni promjer	DN 150
Vanjske mjere (VxŠxD)	533 x 533 x 408 mm
Težina	13,20 Kg (STK)
Grupa proizvoda	4
Carinski tarifni broj	73072980
Materijal / Boja	Edelstahl, Silber

Napomena za upotrebu

Große Dachflächen können durch leistungsstarke Systeme mit Druckströmung wirtschaftlich und sicher entwässert werden. LORO-X Schnellablaufsysteme mit Druckströmung werden durch die höhere Strömungsgeschwindigkeit mit kleineren Rohrdurchmessern bei gleichzeitig höherer Abflussleistung betrieben. Die hohe Strömungsgeschwindigkeit im Rohr erhöht darüber hinaus den Selbstreinigungseffekt. Einsatzgebiete Industriedächer, Gewerbe, Warmdächer, Kaltdächer, Kastenrinnen, Tiefpunktlinien, Schnellablaufsysteme, große Dachflächen, Stadien, Lagerhallen, Logistikzentren.

Preuzimanja

Alles online

Upute za ugradnju (PDF)
Certifikat (PDF)
CAD (DWG)
Dimenzijski crtež (PDF)
Tehnički list sustava LX 961
Prospekt (PDF)
CAD 2D (DXF)