LORO-DJ EMERGENCY DRAIN SIPHONIC FLOW 1-PART. CLAMBING FLANGE, VERTICAL DN 125

LORO-DRAINJET stainless steel emergency drain with clamping flange, one-piece, without insulation, with large cover DN 125

Beskrivelse

LORO-X DRAINLET flat roof siphonic drain, series 49(DJ), high performance, one-piece, without thermal insulation, vertical outlet, for emergency drainage with siphonic flow, discharge rate 92.0 l/s at 75 mm water level on the roof, with clamping flange as loose and fixed flange construction, for bituminous and plastic roofing sheets, according to DIN EN 1253 with raised quality standard, proof of performance with standard-compliant testing system with 4.2 m non-ventilated downpipe according to LX data sheet LX947, made of stainless steel, DN125

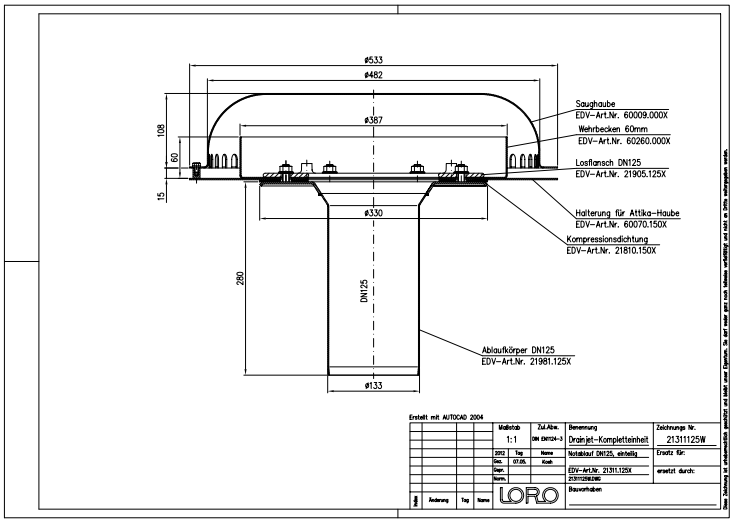

Artikeldata

EAN-kode	4038088089446
ETIM Klasse	EC010827
Nominel diameter	DN 125
Ydermål (HxBxL)	533 x 533 x 408 mm
Vægt	12,10 Kg (STK)
Produktgruppe	4
Toldtarifnummer	73072980
Materiale / Farve	Edelstahl, Silber

Brugsanvisning

Große Dachflächen können durch leistungsstarke Systeme mit Druckströmung wirtschaftlich und sicher entwässert werden. LORO-X Schnellablaufsysteme mit Druckströmung werden durch die höhere Strömungsgeschwindigkeit mit kleineren Rohrdurchmessern bei gleichzeitig höherer Abflussleistung betrieben. Die hohe Strömungsgeschwindigkeit im Rohr erhöht darüber hinaus den Selbstreinigungseffekt. Einsatzgebiete Industriedächer, Gewerbe, Warmdächer, Kaltdächer, Kastenrinnen, Tiefpunktlinien, Schnellablaufsysteme, große Dachflächen, Stadien, Lagerhallen, Logistikzentren.

Downloads

Alles online

- Installationsvejledning (PDF)
- Certifikat (PDF)
- CAD (DWG)
- Måltegning (PDF)
- Systemdatablad LX 947
- Brochure (PDF)
- CAD 2D (DXF)