LORO-DJ FLAT ROOF DRAIN SIPHONIC FLOW 2-PART. CLAMBING FLANGE, VERTICAL, DN 50

LORO-DRAINJET drain stainless steel clamping flange two-piece with heat insulation DN 50

Descriere

LORO-X DRAINLET flat roof siphonic drain, series 49(DJ), two-piece, with thermal insulation, vertical outlet, for main drainage with siphonic flow, discharge rate 9.0 l/s at 55 mm water level on the roof, with clamping flange as loose and fixed flange construction including compression seals, for bituminous and plastic roofing sheets, DRAINJET hood made of stainless steel, according to DIN EN 1253 with raised quality standard, proof of performance with standard-compliant testing system with 4.2 m non-ventilated downpipe according to LX data sheet LX1175, made of stainless steel, DN50

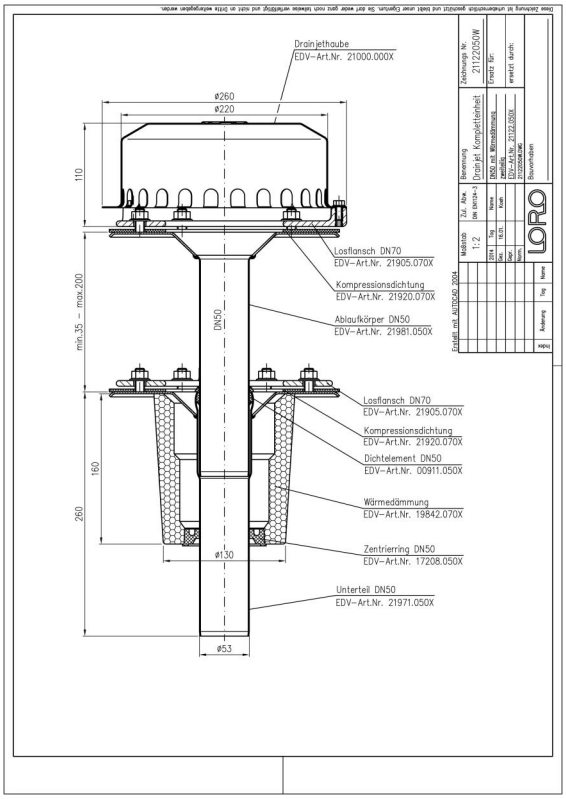

Date articol

Cod EAN	**4038088094648**
Clasă ETIM	**EC011398**
Diametru nominal	**DN 50**
Dimensiuni exterioare (ÎxLxA)	**260 x 260 x 413 mm**
Greutate	**3,70 Kg (STK)**
Grupă de produse	**4**
Număr tarif vamal	**73072980**
Material / Culoare	**Edelstahl, Silber**

Notă de utilizare

Große Dachflächen können durch leistungsstarke Systeme mit Druckströmung wirtschaftlich und sicher entwässert werden. LORO-X Schnellablaufsysteme mit Druckströmung werden durch die höhere Strömungsgeschwindigkeit mit kleineren Rohrdurchmessern bei gleichzeitig höherer Abflussleistung betrieben. Die hohe Strömungsgeschwindigkeit im Rohr erhöht darüber hinaus den Selbstreinigungseffekt. Weitere Einsatzbeispiele finden Sie mit detailierter Beschreibung in unserem Aktuell für LORO-X DRAINJET Schnellablaufsysteme. Einsatzgebiete: Industriedächer, Gewerbe, Warmdächer, Kaltdächer, Kastenrinnen, Tiefpunktlinien, Schnellablaufsysteme, große Dachflächen, Stadien, Lagerhallen, Logistikzentren.

Descărcări

Alles online

- Instrucțiuni de montaj (PDF)
- Certificat (PDF)
- CAD 2D (DXF)
- Desen CAD (PDF)
- Aufbauschema (PDF)
- CAD (DWG)
- Broșură (PDF)
- Fișă tehnică de sistem LX 1175