LORO-DJ MINI NOTABL.80 MM WEHR,KLEMMFL.

LORO-DRAINJET Mini emergency drain 80 mm weir with clamping flange one-piece for box drain DN 70

Beskrivelsestekst

LORO-X DRAINJET-Mini, series 49(DJ), one-piece, vertical outlet, for emergency drainage with siphonic flow, discharge rate 12.4 l/s at 85 mm water level on the roof and 80 mm weir height, with clamping flange as loose and fixed flange construction including compression seals, DRAINJET-Mini hood made of stainless steel, according to DIN EN 1253 with raised quality standard, proof of performance with standard-compliant testing system with 4.2 m non-ventilated downpipe according to LX specification sheet LX2070, made of stainless steel, DN70

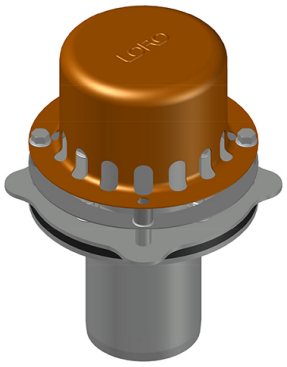

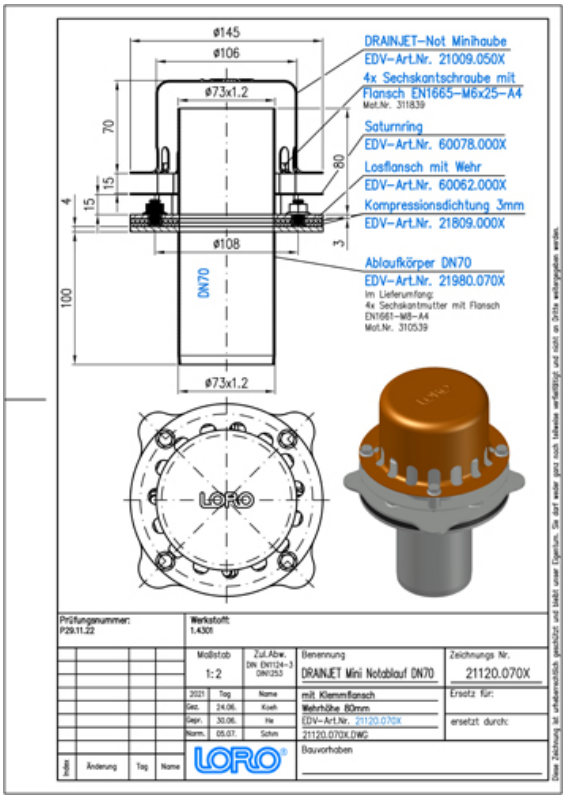

Artikkeldata

EAN-kode	4038088104293
ETIM-klasse	EC010827
Nominell diameter	DN 70
Utvendige mål (HxBxL)	214 x 175 x 175 mm
Vekt	1,50 Kg (STK)
Produktgruppe	4
Tolltariffnummer	73072980
Materiale / Farge	Edelstahl, Silber

Bruksanvisning

Der LORO-X DRAINLET Mini zeichnet sich durch platzsparende Maße (145 mm Flanschdurchmesser) aus und eignet sich daher z.B. für Kastenrinnen, Carports und kleine Dachflächen. Notentwässerung für Kastenrinnen Mit der DRAINLET Mini Notentwässerung wird ein unerwünschtes Überlaufen der Kastenrinne bei Starkregen vermieden. Mit der Fallleitung aus rückstausicherem LORO-X Stahlabflussrohr in DN 50 ist der Einbau auch im Gebäude oder hinter der Fassade zulässig. Einsatzgebiete Kastenrinnen ab 150 mm Breite, Gesimsrinnen, Garagen, Carports, Fertiggaragen, Vordächer, kleine Dachflächen.

Nedlastinger

Alles online

- Monteringsanvisning (PDF)
- Godkjenning (PDF)
- CAD 3D (DWG)
- Måltegning (PDF)
- Systemdatablad LX 2070
- BIM 3D (STEP)
- Brosjyre (PDF)
- CAD 2D (DXF)
- BIM 3D (IFC)