LX-AUFSATZELEMENT M.ECKAUFK.KLEBEFL.Z.

LORO-X surface-mounted element with corner upstand Adhesive flange on-site crimping 125 to 250 mm Series V-AK DN 100

Popis

LORO-X balcony drain mounting element for one piece version, series V-AK for balcony sealing made of liquid plastic in the wall corner area for balcony structure without covering, according to DIN EN 1253 with raised quality standard, made of stainless steel, consisting of: mounting element with bonding flange to be shortened by 125-250mm on site, sealing element DN125, made of stainless steel, DN100

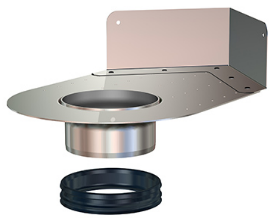

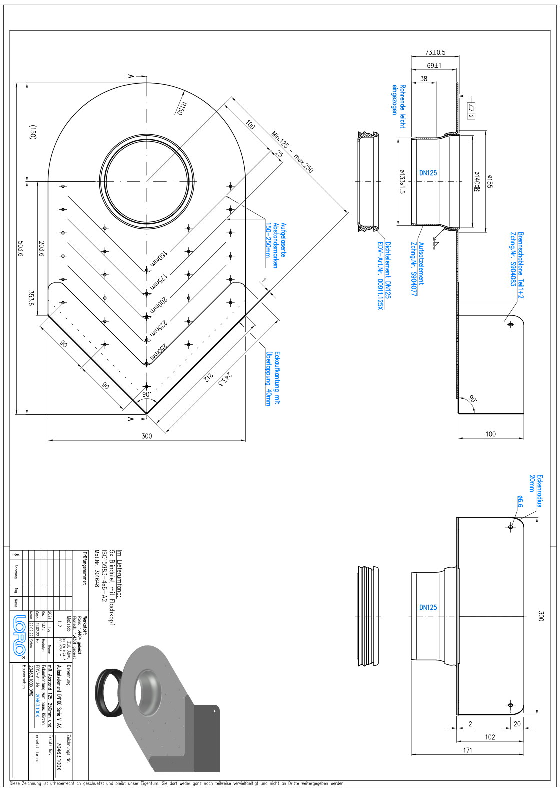

Údaje o artikli

EAN kód	4038088106297
ETIM trieda	EC011398
Menovitý priemer	DN 100
Vonkajšie rozmery (VxŠxH)	300 x 504 x 171 mm
Hmotnosť	2,00 Kg (STK)
Skupina produktov	4
Colný sadzobník	73072980
Materiál / Farba	Edelstahl, Silber

Pokyny na použitie

LORO-Balkonablauf mit Aufsatzelemente, Serie V-AK für Balkonabdichtung aus Flüssigkunststoffen im Wandbereich. Zweiteilige Ausführung für wärmegedämmte Balkone, mit aufgekanteten Klebeflansch für Einbau in Wand-oder Eckbereichen.

Na stiahnutie

Alles online

Návod na montáž (PDF)	Rozmerový výkres (PDF)	Prospekt (PDF)
Certifikát (PDF)	Aufbauschema (PDF)	CAD 2D (DXF)
CAD 3D (DWG)	BIM 3D (STEP)	BIM 3D (IFC)