LX-AUFSATZELEMENT M.ECKAUFK.KLEBEFL.Z.

LORO-X surface-mounted element with corner upturned adhesive flange on-site crimping 125 to 250 mm Series V-AK DN 70

Beskrivning

LORO-X balcony drain mounting element for one piece version, series V-AK for balcony sealing made of liquid plastic in the wall corner area for balcony structure without covering, according to DIN EN 1253 with raised quality standard, made of stainless steel, consisting of: mounting element with bonding flange to be shortened by 125-250mm on site, sealing element DN100, made of stainless steel, DN70

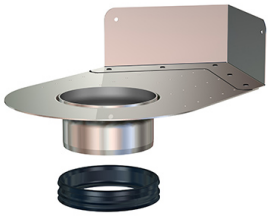

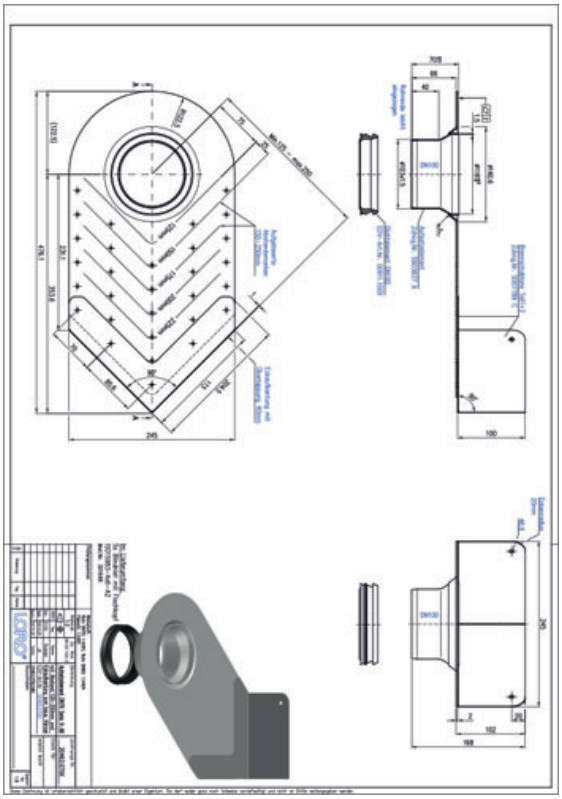

Artikeldata

EAN-kod	4038088106778
ETIM-klass	EC011398
Nominell diameter	DN 70
Yttermått (HxBxL)	245 x 477 x 168 mm
Vikt	1,90 Kg (STK)
Produktgrupp	4
Tullnummer	73072980
Material / Färg	Edelstahl, Silber

Användningsanvisning

LORO-Balkonablauf mit Aufsatzelemente, Serie V-AK für Balkonabdichtung aus Flüssigkunststoffen im Wandbereich. Zweiteilige Ausführung für wärmegedämmte Balkone, mit aufgekanteten Klebeflansch für Einbau in Wand-oder Eckbereichen.

Nedladdningar

Alles online

Monteringsanvisning (PDF)
Godkännande (PDF)
CAD 3D (DWG)
Måttritning (PDF)
Aufbauschema (PDF)
BIM 3D (STEP)
Broschyr (PDF)
CAD 2D (DXF)
BIM 3D (IFC)