LORO-X AUFSATZELEM.M.KLEBEFL.SERIE V-FL.

LORO-X add-on element with adhesive flange series V-FL two-part version DN 70

Beskrivning

LORO-X balcony set up element for two piece version, series V-FL, with bonding flange, for sealing from liquid plastic, according to DIN EN 1253 with raised quality standard, made of stainless steel, consisting of: set up element with socket and bonding flange and sealing element DN100, made of stainless steel, DN70

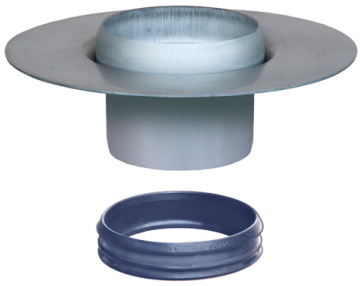

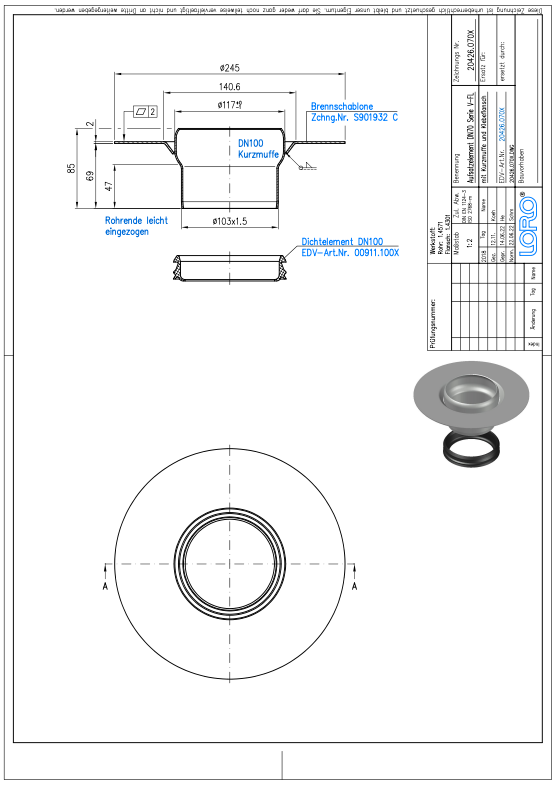

Artikeldata

EAN-kod	**4038088102695**
ETIM-klass	**EC011398**
Nominell diameter	**DN 70**
Yttermått (HxBxL)	**85 x 245 x 245 mm**
Vikt	**1,00 Kg (STK)**
Produktgrupp	**4**
Tullnummer	**73072980**
Material / Färg	**Edelstahl, Silber**

Användningsanvisning

LORO-X Serie V-FL (FL steht für Flüssigkunststoff) mit Aufsatzelement für Balkonabdichtung aus Flüssigkunststoff ohne weiteren Belag. Serie V-FL kann als Einzelablauf oder Direktablauf mit Ringsieb verwendet werden. Zweiteilige Ausführung für wärmegedämmte Balkone, mit Klebeflansch.

Nedladdningar

Alles online

Monteringsanvisning (PDF)
Godkännande (PDF)
CAD 3D (DWG)
Måttritning (PDF)
Aufbauschema (PDF)
BIM 3D (STEP)
Broschyr (PDF)
CAD 2D (DXF)
BIM 3D (IFC)