## LORO-VERSAL EINZELABL.EDELST.SENKR.2-TLG

**LORO-VERSAL single drain, vertical, two-part, without heat insulation, stainless steel DN 70**

### Περιγραφή

LORO-X VERSAL balcony drain, series K, two-piece, without thermal insulation, vertical outlet, with clamping flange, according to DIN EN 1253 with raised quality standard, made of stainless steel, consisting of drain pot, flange sealing ring, loose flange, sealing element, extension cartridge (for installation height 40 - 120 mm), flange sealing ring, loose flange, drainage ring, holding fixture for strainer 100 x 100 mm (for installation height 10 - 130 mm), stainless steel strainer, DN70

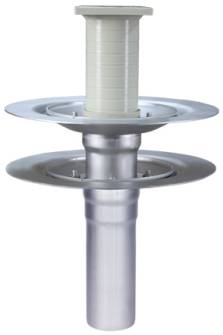

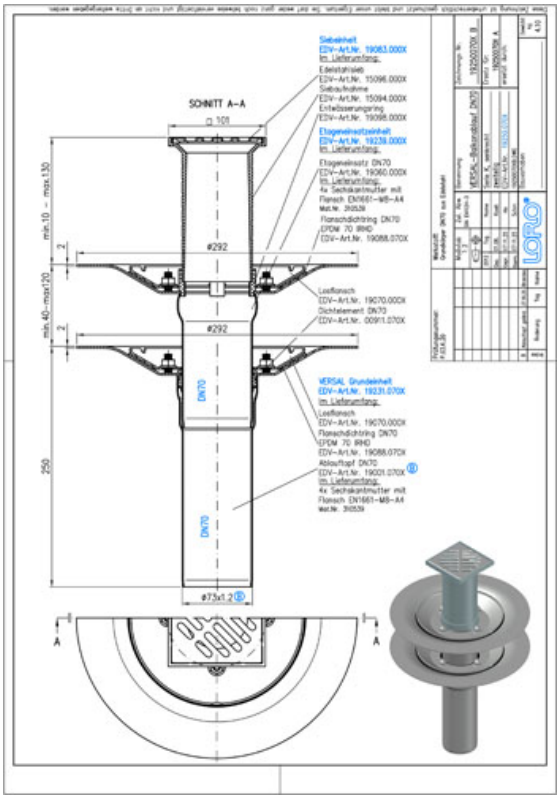


### Στοιχεία προϊόντος

| | |
|---|---|
| Κωδικός EAN | **4038088036990** |
| Κατηγορία ETIM | **EC011398** |
| Ονομαστική διάμετρος | **DN 70** |
| Εξωτερικές διαστάσεις (ΥxΠxΜ) | **292 x 292 x 300 mm** |
| Βάρος | **4,10 Kg (STK)** |
| Ομάδα προϊόντων | **4** |
| Δασμολογικός αριθμός | **73072980** |
| Υλικό / Χρώμα | **Edelstahl, Silber** |

### Σημείωση χρήσης

LORO-VERSAL Serie K beinhaltet Einzelabläufe mit Klemmflansch. Serie K 1-teilig bestehend aus: Ablauftopf, Flanschdichtring, Losflansch, Entwässerungsring, Siebaufnahme quadratisch, 100 x 100 mm (für Aufbauhöhe 10 - 130 mm), Edelstahlsieb quadratisch, 94 x 94 mm, Klasse K. Serie K 2-teilig bestehend aus: Ablauftopf, Flanschdichtring, Losflansch, Dichtelement, Etageneinsatz (für Aufbauhöhe 80 - 120 mm), Flanschdichtring, Losflansch, Entwässerungsring, Siebaufnahme quadratisch, 100 x 100 mm (für Aufbauhöhe 10 - 130 mm), Edelstahlsieb quadratisch, 94 x 84mm, Klasse K. Die Serie K wird aus Edelstahl gefertigt. Einsatzgebiete Balkone mit Abdichtungsbahnen, Fliesen- oder Plattenbelag

### Λήψεις

Alles online

Οδηγίες εγκατάστασης (PDF)
Έγκριση (PDF)
CAD 2D (DXF)
BIM 3D (IFC)
Σχέδιο διαστάσεων (PDF)
Aufbauschema (PDF)
CAD 3D (DWG)
Φυλλάδιο (PDF)
Φύλλο δεδομένων συστήματος LX 1060
CAD 3D (STEP)