LORO-DACHABL.GRUNDEINH.M.WD.ALU,3 GR.

LORO roof outlet basic unit with insulation aluminium 3 degrees DN 100

Opis

LORO base unit for roof drains, series O, according to DIN EN 1253 with raised quality standard, made of aluminium, coated light grey, with connecting collar made of bitumen/EPDM composite, ready for installation, consisting of drain funnel, connecting collar and clamping ring, outlet 3 degrees, with thermal insulation, DN100

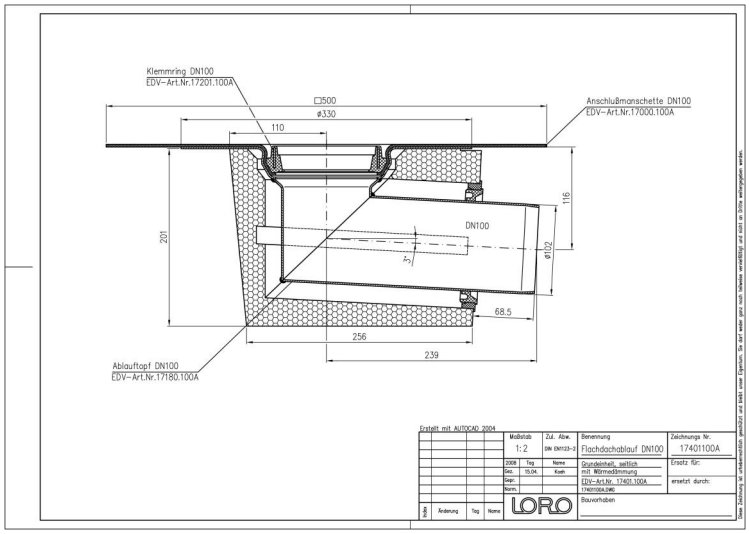

Dane artykułu

Kod EAN	4038088055342
Klasa ETIM	EC011398
Średnica nominalna	DN 100
Wymiary zewnętrzne (WxSxD)	500 x 500 x 206 mm
Waga	2,70 Kg (STK)
Grupa produktów	4
Numer taryfy celnej	76090000
Materiał / Kolor	Aluminium, Grau

Wskazówki dotyczące użytkowania

kein Verwendungshinweis notwendig

Pobieranie

Alles online

[Instrukcja montażu (PDF)](#)
[Rysunek wymiarowy (PDF)](#)
[Broszura (PDF)](#)
[Certyfikat (PDF)](#)
[Aufbauschema (PDF)](#)
[CAD 2D (DXF)](#)
[CAD (DWG)](#)