LORO-DACHABL.ALU,1TLG,HEIZ,3GR.DN 100

LORO roof outlet aluminium one-piece heating 3 degrees DN 100

Descrizione

LORO-X flat roof drain, series O, one-piece, with thermal insulation and heating, lateral outlet 3 degrees, for main drainage with gravity flow, discharge rate 4.6 l/s at 35 mm water level on the roof, with connecting collar made of bitumen/EPDM composite, strainer unit made of stainless steel, according to DIN EN 1253 with raised quality standard, proof of performance with standard-compliant testing system with 4.2 m non-ventilated downpipe according to LX data sheet LX885, made of aluminium, coated light grey, DN100

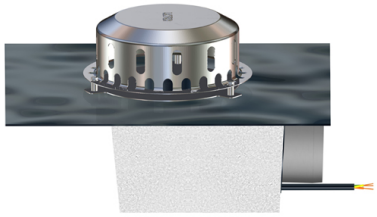

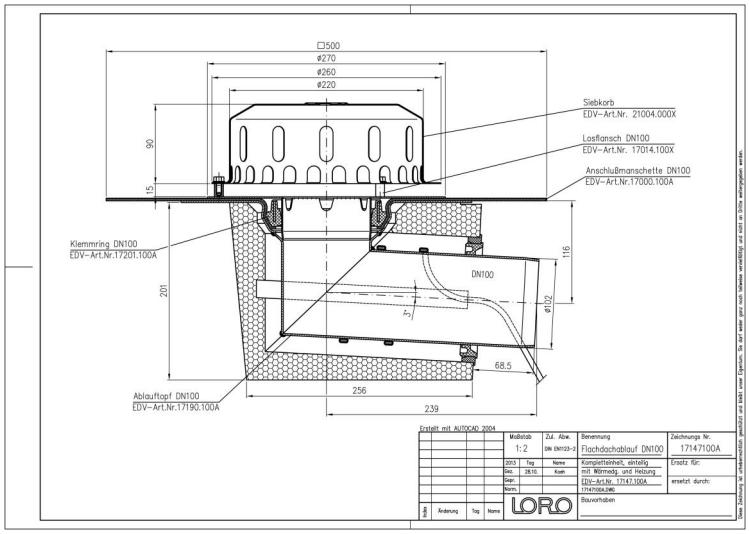

Dati articolo

Codice EAN	4038088055045
Classe ETIM	EC011398
Diametro nominale	DN 100
Misure esterne (AxLxP)	500 x 500 x 314 mm
Peso	3,80 Kg (STK)
Gruppo prodotti	4
Numero tariffa doganale	76090000
Materiale / Colore	Aluminium, Grau

Note d'uso

Die Grundkörper und Etageneinsätze der metallischen Flachdachabläufe der Serie O mit Anschlussmanschette sind aus 2 mm starkem Aluminium (DN 100 + DN 125) mit zusätzlicher Kunststoffbeschichtung gefertigt. Die Haube der Serie O ist aus langlebigem und extrem witterungsbeständigem Edelstahl gefertigt und widersteht Frost, Hitze, UV-Strahlen und anderen Belastungen. Zur Inspektion und Wartung kann die Haube entnommen und nach der Maßnahme wieder in den Grundkörper gesteckt werden. Hochwertige Anschlussmanschetten Im Standard wird eine hochwertige Anschlussmanschette aus Bitumen/EPDM Verbund mit einem Klemmring werkseitig eingepresst, die universell für eine Vielzahl von Bahnen aus Bitumen und EPDM verwendet werden kann.

Download

Alles online

- Istruzioni di installazione (PDF)
- Certificato (PDF)
- CAD 2D (DXF)
- Disegno dimensionale (PDF)
- Aufbauschema (PDF)
- CAD (DWG)
- Brochure (PDF)
- Scheda tecnica del sistema LX 885