LORO-DACHABL.ALU,1TLG,M.WD.3GR.DN 100

LORO roof outlet aluminium one-piece with heat insulation 3 degrees DN 100

Beskrivning

LORO-X flat roof drain, series O, one-piece, with thermal insulation, lateral outlet 3 degrees, for main drainage with gravity flow, discharge rate 4.6 l/s at 35 mm water level on the roof, with connecting collar made of bitumen/EPDM composite, strainer unit made of stainless steel, according to DIN EN 1253 with raised quality standard, proof of performance with standard-compliant testing system with 4.2 m non-ventilated downpipe according to LX data sheet LX885, made of aluminium, coated light grey, DN100

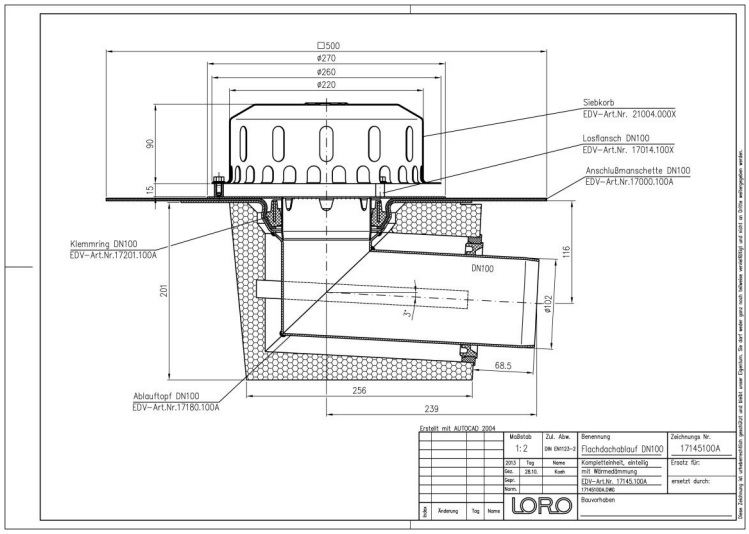

Artikeldata

EAN-kod	4038088055021
ETIM-klass	EC011398
Nominell diameter	DN 100
Yttermått (HxBxL)	500 x 500 x 314 mm
Vikt	3,60 Kg (STK)
Produktgrupp	4
Tullnummer	76090000
Material / Färg	Aluminium, Grau

Användningsanvisning

Die Grundkörper und Etageneinsätze der metallischen Flachdachabläufe der Serie O mit Anschlussmanschette sind aus 2 mm starkem Aluminium (DN 100 + DN 125) mit zusätzlicher Kunststoffbeschichtung gefertigt. Die Haube der Serie O ist aus langlebigem und extrem witterungsbeständigem Edelstahl gefertigt und widersteht Frost, Hitze, UV-Strahlen und anderen Belastungen. Zur Inspektion und Wartung kann die Haube entnommen und nach der Maßnahme wieder in den Grundkörper gesteckt werden. Hochwertige Anschlussmanschetten Im Standard wird eine hochwertige Anschlussmanschette aus Bitumen/EPDM Verbund mit einem Klemmring werkseitig eingepresst, die universell für eine Vielzahl von Bahnen aus Bitumen und EPDM verwendet werden kann.

Nedladdningar

Alles online

Monteringsanvisning (PDF)
Godkännande (PDF)
CAD 2D (DXF)
Måttritning (PDF)
Aufbauschema (PDF)
CAD (DWG)
Broschyr (PDF)
Systemdatablad LX 885