LORO-DACHABL.ALU,2TLG,HEIZ.SENKR.DN 125

LORO roof outlet aluminium two-part heating vertical DN 125

Descrição

LORO-X flat roof drain, series O, two-piece, with thermal insulation and heating, vertical outlet, for main drainage with gravity flow, discharge rate 7.7 l/s at 45 mm water level on the roof, with connecting collar made of bitumen/EPDM composite, strainer unit made of stainless steel, according to DIN EN 1253 with raised quality standard, proof of performance with standard-compliant testing system with 4.2 m non-ventilated downpipe according to LX data sheet LX852, made of aluminium, coated light grey, DN125

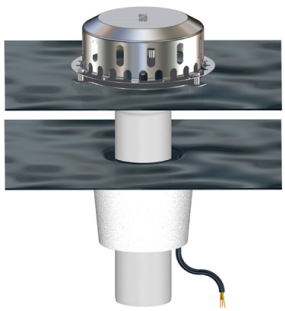

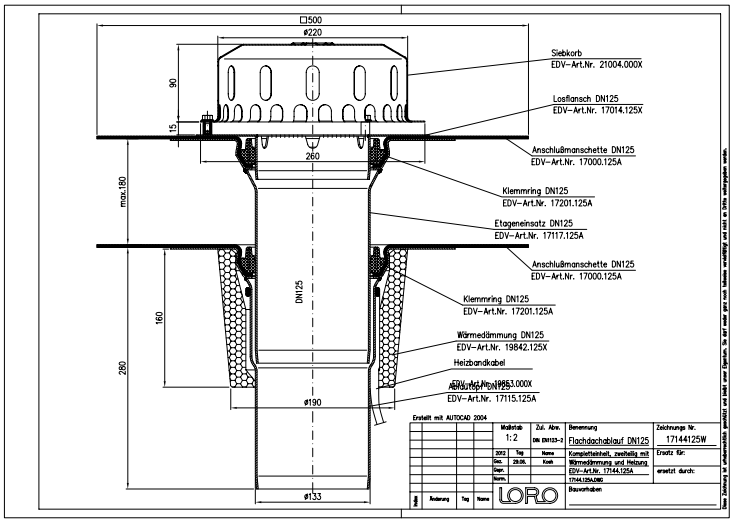

Dados do artigo

Código EAN	4038088055137
Classe ETIM	EC011398
Diâmetro nominal	DN 125
Medidas exteriores (AxLxP)	500 x 500 x 517 mm
Peso	6,00 Kg (STK)
Grupo de produtos	4
Número de pauta aduaneira	76090000
Material / Cor	Aluminium, Grau

Nota de utilização

Die Grundkörper und Etageneinsätze der metallischen Flachdachabläufe der Serie O mit Anschlussmanschette sind aus 2 mm starkem Aluminium (DN 100 + DN 125) mit zusätzlicher Kunststoffbeschichtung gefertigt. Die Haube der Serie O ist aus langlebigem und extrem witterungsbeständigem Edelstahl gefertigt und widersteht Frost, Hitze, UV-Strahlen und anderen Belastungen. Zur Inspektion und Wartung kann die Haube entnommen und nach der Maßnahme wieder in den Grundkörper gesteckt werden. Hochwertige Anschlussmanschetten Im Standard wird eine hochwertige Anschlussmanschette aus Bitumen/EPDM Verbund mit einem Klemmring werkseitig eingepresst, die universell für eine Vielzahl von Bahnen aus Bitumen und EPDM verwendet werden kann.

Transferências

Alles online

Instruções de instalação (PDF)
Homologação (PDF)
CAD 2D (DXF)
Desenho cotado (PDF)
Aufbauschema (PDF)
CAD (DWG)
Brochura (PDF)
Ficha técnica do sistema LX 852