LORO-DACHABL.ALU,1TLG,HEIZ,SENKR.DN 100

LORO roof outlet aluminium one-piece heating vertical DN 100

Kiírási szöveg

LORO-X flat roof drain, series O, one-piece, with thermal insulation and heating, vertical outlet, for main drainage with gravity flow, discharge rate 5.2 l/s at 35 mm water level on the roof, with connecting collar made of bitumen/EPDM composite, strainer unit made of stainless steel, according to DIN EN 1253 with raised quality standard, proof of performance with standard-compliant testing system with 4.2 m non-ventilated downpipe according to LX data sheet LX884, made of aluminium, coated light grey, DN100

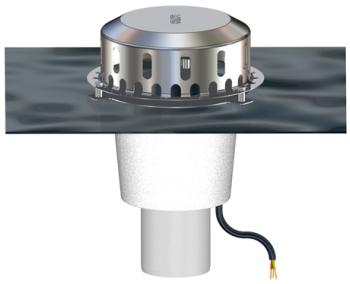

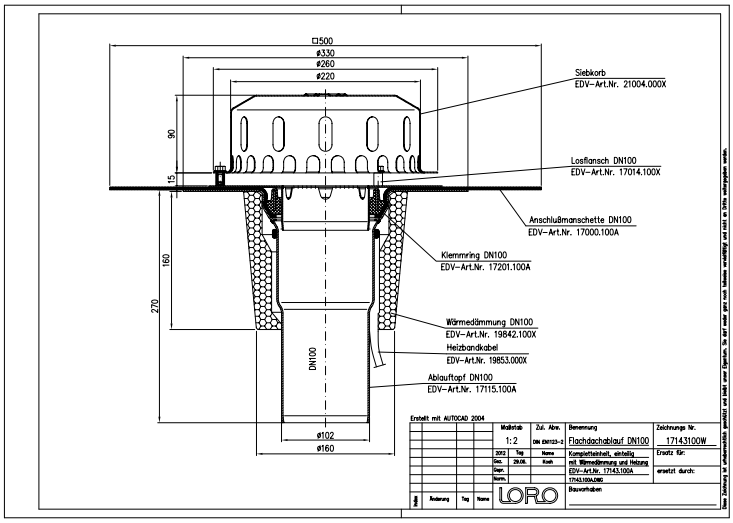

Cikkadatok

EAN kód	**4038088054963**
ETIM osztály	**EC011398**
Névleges átmérő	**DN 100**
Külső méretek (MxSzxH)	**500 x 500 x 381 mm**
Súly	**3,80 Kg (STK)**
Termékcsoport	**4**
Vámtarifaszám	**76090000**
Anyag / Szín	**Aluminium, Grau**

Használati megjegyzés

Die Grundkörper und Etageneinsätze der metallischen Flachdachabläufe der Serie O mit Anschlussmanschette sind aus 2 mm starkem Aluminium (DN 100 + DN 125) mit zusätzlicher Kunststoffbeschichtung gefertigt. Die Haube der Serie O ist aus langlebigem und extrem witterungsbeständigem Edelstahl gefertigt und widersteht Frost, Hitze, UV-Strahlen und anderen Belastungen. Zur Inspektion und Wartung kann die Haube entnommen und nach der Maßnahme wieder in den Grundkörper gesteckt werden. Hochwertige Anschlussmanschetten Im Standard wird eine hochwertige Anschlussmanschette aus Bitumen/EPDM Verbund mit einem Klemmring werkseitig eingepresst, die universell für eine Vielzahl von Bahnen aus Bitumen und EPDM verwendet werden kann.

Letöltések

Alles online

Szerelési útmutató (PDF)
Engedély (PDF)
CAD 2D (DXF)
Méretrajz (PDF)
Aufbauschema (PDF)
CAD (DWG)
Prospektus (PDF)
LX rendszer-adatlap 884