LORO-DACHABL.ALU,1TLG,M.WD.SENKR.DN 125

LORO-Dachablauf Alu einteilig mit Wärmedämmung senkrecht DN 125

Beschreibung

LORO-X Flachdachablauf, Serie O einteilig mit Wärmedämmung, Auslauf senkrecht, für Hauptentwässerung mit Freispiegelströmung, Abflussleistung 7,7 l/s bei 45 mm Wasserhöhe auf dem Dach, mit Anschlussmanschette aus Bitumen/EPDM Verbund, Siebeinheit aus Edelstahl, nach DIN EN 1253 mit erhöhtem Qualitätsstandard, Leistungsnachweis mit normgerechtem Prüfsystem mit 4,2m nicht belüfteter Fallleitung gemäß LX-Datenblatt LX852, aus Aluminium, lichtgrau beschichtet, DN 125

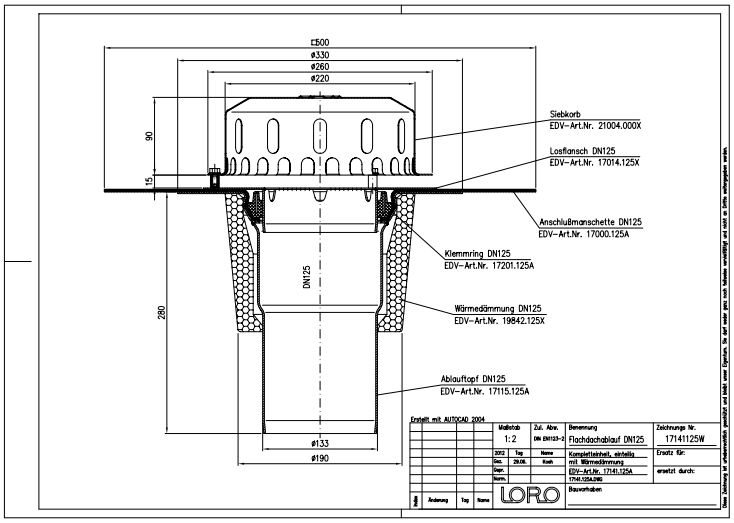

Artikeldaten

EAN-Code	**4038088054949**
ETIM Klasse	**EC011398**
Nennweite	**DN 125**
Außenmaße (HxBxL)	**500 x 500 x 391 mm**
Gewicht	**3,80 Kg (STK)**
Warengruppe	**4**
Zolltarifnummer	**76090000**
Material / Farbe	**Aluminium, Grau**

Verwendungshinweis

Die Grundkörper und Etageneinsätze der metallischen Flachdachabläufe der Serie O mit Anschlussmanschette sind aus 2 mm starkem Aluminium (DN 100 + DN 125) mit zusätzlicher Kunststoffbeschichtung gefertigt. Die Haube der Serie O ist aus langlebigem und extrem witterungsbeständigem Edelstahl gefertigt und widersteht Frost, Hitze, UV-Strahlen und anderen Belastungen. Zur Inspektion und Wartung kann die Haube entnommen und nach der Maßnahme wieder in den Grundkörper gesteckt werden. Hochwertige Anschlussmanschetten Im Standard wird eine hochwertige Anschlussmanschette aus Bitumen/EPDM Verbund mit einem Klemmring werkseitig eingepresst, die universell für eine Vielzahl von Bahnen aus Bitumen und EPDM verwendet werden kann.

Downloads

Alles online

- Verlegeanleitung (PDF)
- Zulassung (PDF)
- CAD 2D (DXF)
- Maßzeichnung (PDF)
- Aufbauschema (PDF)
- CAD (DWG)
- Prospekt (PDF)
- System-Datenblatt LX 852