LORO-DACHABL.ALU,2TLG.O.WD.3GR.DN 100

LORO roof outlet aluminium two-piece without insulation 3 degrees DN 100

Leírás

LORO-X flat roof drain, series O, two-piece, without thermal insulation, lateral outlet 3 degrees, for main drainage with gravity flow, discharge rate 4.6 l/s at 35 mm water level on the roof, with connecting collar made of bitumen/EPDM composite, strainer unit made of stainless steel, according to DIN EN 1253 with raised quality standard, proof of performance with standard-compliant testing system with 4.2 m non-ventilated downpipe according to LX data sheet LX885, made of aluminium, coated light grey, DN100

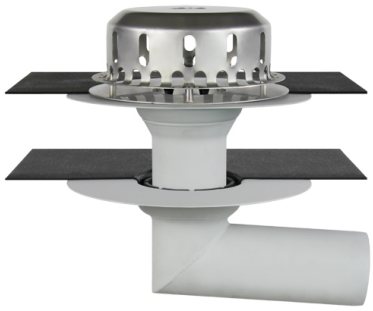

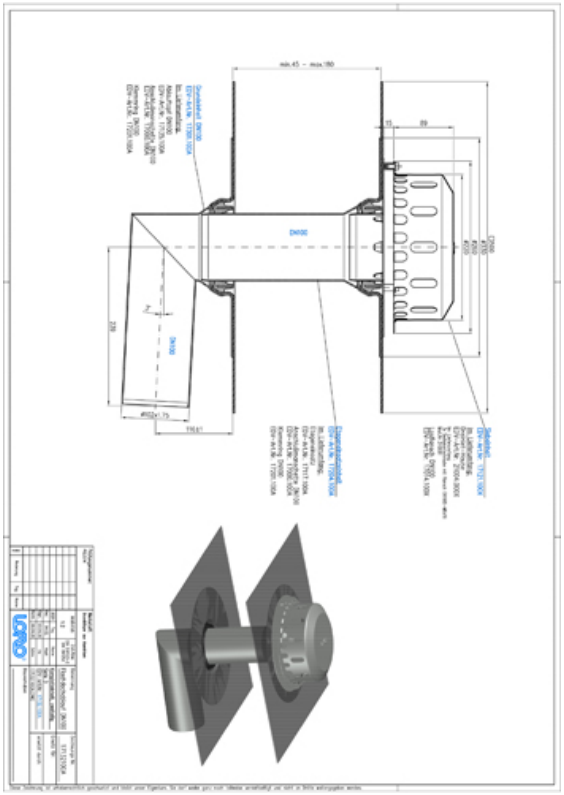

Cikkadatok

EAN kód	4038088055151
ETIM osztály	EC011398
Névleges átmérő	DN 100
Külső méretek (MxSzxH)	500 x 500 x 422 mm
Súly	5,30 Kg (STK)
Termékcsoport	4
Vámtarifaszám	76090000
Anyag / Szín	Aluminium, Grau

Használati megjegyzés

Die Grundkörper und Etageneinsätze der metallischen Flachdachabläufe der Serie O mit Anschlussmanschette sind aus 2 mm starkem Aluminium (DN 100 + DN 125) mit zusätzlicher Kunststoffbeschichtung gefertigt. Die Haube der Serie O ist aus langlebigem und extrem witterungsbeständigem Edelstahl gefertigt und widersteht Frost, Hitze, UV-Strahlen und anderen Belastungen. Zur Inspektion und Wartung kann die Haube entnommen und nach der Maßnahme wieder in den Grundkörper gesteckt werden. Hochwertige Anschlussmanschetten Im Standard wird eine hochwertige Anschlussmanschette aus Bitumen/EPDM Verbund mit einem Klemmring werkseitig eingepresst, die universell für eine Vielzahl von Bahnen aus Bitumen und EPDM verwendet werden kann.

Letöltések

Alles online

- Szerelési útmutató (PDF)
- Engedély (PDF)
- CAD 2D (DXF)
- BIM 3D (IFC)
- Méretrajz (PDF)
- Aufbauschema (PDF)
- CAD 3D (DWG)
- Prospektus (PDF)
- LX rendszer-adatlap 885
- BIM 3D (STEP)