LX-ANSCHLUSSMANSCH.THERMOPLAN TL18 FPO

LORO-Anschlussmanschette THERMOPLAN TL 15 für Serie O DN 100

Beschreibung

LORO-Anschlussmanschette für LORO-Flachdachabläufe, nach DIN EN 1253 mit erhöhtem Qualitätsstandard, Ausführung Thermoplan TL 15F, quadratisch, Durchmesser: 500 x 2 mm, DN 100

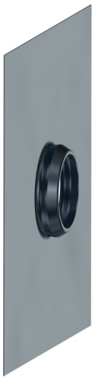

Artikeldaten

EAN-Code	4038088055755
ETIM Klasse	EC010599
Nennweite	DN 100
Außenmaße (HxBxL)	30 x 500 x 500 mm
Gewicht	0,70 Kg (STK)
Warengruppe	4
Zolltarifnummer	40169997

Verwendungshinweis

kein Verwendungshinweis notwendig

Downloads

Verlegeanleitung (PDF)

Prospekt (PDF)

Zulassung (PDF)

Alles online