# LORO-X BALKONDIREKTABL.1TLG.M.WD.ENDSIEB

**LORO-X balcony direct drain one-piece with heat insulation end sieve round DN 70**

## Kuvaus

LORO-X direct balcony drain, series H, one-piece, with thermal insulation, vertical outlet, with pre-fitted connecting collar made of bitumen/EPDM composite, according to DIN EN 1253 with raised quality standard, made of steel, hot-dip galvanized, with long-life coating according to DIN EN ISO 2178 on the basis of a 2-component epoxy combination, colour: red-brown, consisting of drain pot, connecting collar, clamping ring, drainage ring, holding fixture for strainer (for installation height 35 - 150 mm), strainer for upper balconies, DN70

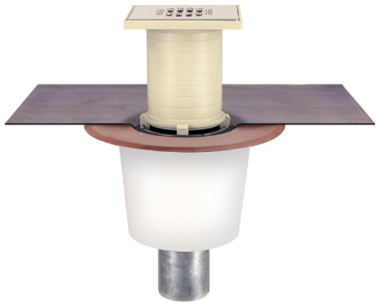

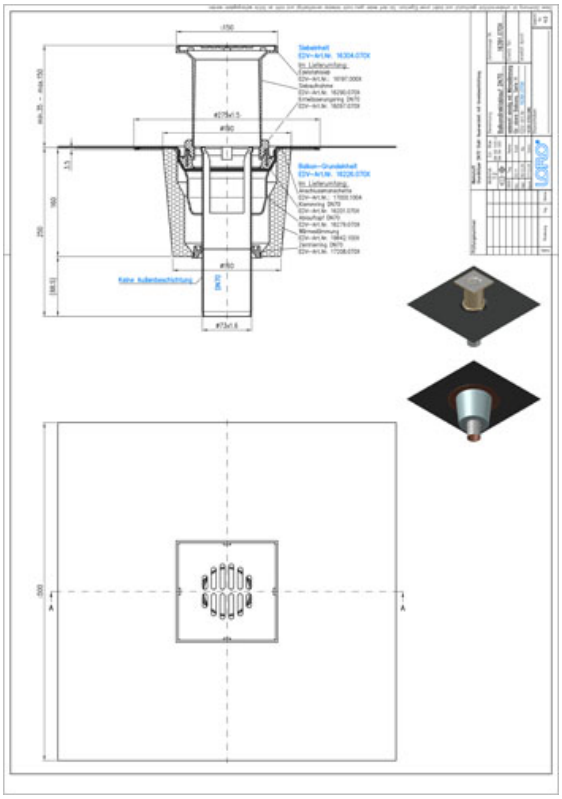

## Tuotetiedot

| | |
|---|---|
| EAN-koodi | **4038088058565** |
| ETIM-luokka | **EC004949** |
| Nimellishalkaisija | **DN 70** |
| Ulkomitat (KxLxS) | **275 x 275 x 401 mm** |
| Paino | **4,00 Kg (STK)** |
| Tuoteryhmä | **4** |
| Tullitariffin numero | **73089098** |
| Materiaali / Väri | **Stahl feuerverzinkt, Silber** |

## Käyttöohje

Die Serie H beinhaltet Balkonabläufe mit Anschlussmanschette für die Anbindung an Abdichtungsbahnen. Die Anschlussmanschette besteht aus Bitumen/EPDM Verbund (Standard) oder auf Anfrage aus PVC oder ECB und wird werkseitig vormontiert. Im Standard wird die Serie H aus feuerverzinktem Stahl mit zusätzlicher Beschichtung gefertigt. Auf Anfrage ist auch die Fertigung aus massivem Kupfer möglich. Einsatzgebiete Balkone und Terrassen mit Abdichtungsbahnen, Fliesen- oder Plattenbelag. Weitere Einsatzbeispiele finden Sie mit detailierter Beschreibung in unserem Prospekt LORO-X Balkonentwässerung.

## Lataukset

Alles online

Asennusohje (PDF)
Hyväksyntä (PDF)
CAD 2D (DXF)
BIM 3D (IFC)
Mittapiirustus (PDF)
Aufbauschema (PDF)
CAD 3D (DWG)
Esite (PDF)
Järjestelmän datalehti LX 902
BIM 3D (STEP)