LORO-X BALKONDIREKTABL.1TLG.M.WD.SIEB RD

LORO-X balcony direct drain, one-piece, with insulation, round sieve DN 100

Beskrivelse

LORO-X direct balcony drain, series H, one-piece, with thermal insulation, vertical outlet, with pre-fitted connecting collar made of bitumen/EPDM composite, according to DIN EN 1253 with raised quality standard, made of steel, hot-dip galvanized, with long-life coating according to DIN EN ISO 2178 on the basis of a 2-component epoxy combination, colour: red-brown, consisting of drain pot, connecting collar, clamping ring, drainage ring, holding fixture for strainer (for installation height 35 - 150 mm), strainer for pipe opening for balcony floors, DN100

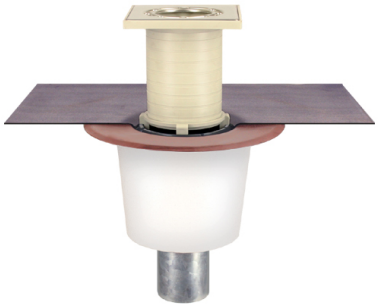

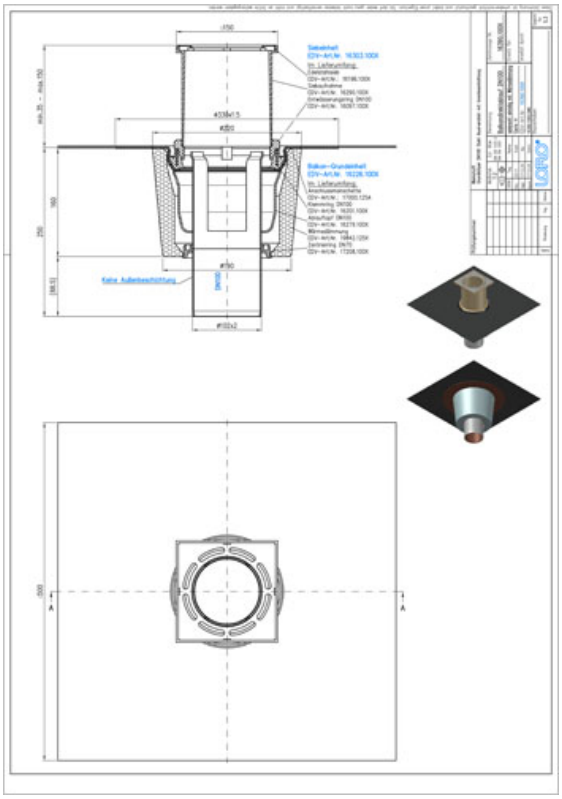

Artikkeldata

EAN-kode	4038088058534
ETIM-klasse	EC004949
Nominell diameter	DN 100
Utvendige mål (HxBxL)	330 x 330 x 313 mm
Vekt	5,30 Kg (STK)
Produktgruppe	4
Tolltariffnummer	73089098
Materiale / Farge	Stahl feuerverzinkt, Silber

Bruksanvisning

Die Serie H beinhaltet Balkonabläufe mit Anschlussmanschette für die Anbindung an Abdichtungsbahnen. Die Anschlussmanschette besteht aus Bitumen/EPDM Verbund (Standard) oder auf Anfrage aus PVC oder ECB und wird werkseitig vormontiert. Im Standard wird die Serie H aus feuerverzinktem Stahl mit zusätzlicher Beschichtung gefertigt. Auf Anfrage ist auch die Fertigung aus massivem Kupfer möglich. Einsatzgebiete Balkone und Terrassen mit Abdichtungsbahnen, Fliesen- oder Plattenbelag. Weitere Einsatzbeispiele finden Sie mit detailierter Beschreibung in unserem Prospekt LORO-X Balkonentwässerung.

Nedlastinger

Alles online

Monteringsanvisning (PDF)
Godkjenning (PDF)
Systemdatablad LX 1074
BIM 3D (STEP)
Måltegning (PDF)
Aufbauschema (PDF)
CAD 2D (DXF)
BIM 3D (IFC)
Brosjyre (PDF)
Systemdatablad LX 1073
CAD 3D (DWG)