LORO-X BALKONDIREKTABL.1TLG.M.WD.SIEB RD

LORO-X balcony direct drain, one-piece, with insulation, round sieve DN 100

Leírás

LORO-X direct balcony drain, series H, one-piece, with thermal insulation, vertical outlet, with pre-fitted connecting collar made of bitumen/EPDM composite, according to DIN EN 1253 with raised quality standard, made of steel, hot-dip galvanized, with long-life coating according to DIN EN ISO 2178 on the basis of a 2-component epoxy combination, colour: red-brown, consisting of drain pot, connecting collar, clamping ring, drainage ring, holding fixture for strainer (for installation height 35 - 150 mm), strainer for pipe opening for balcony floors, DN100

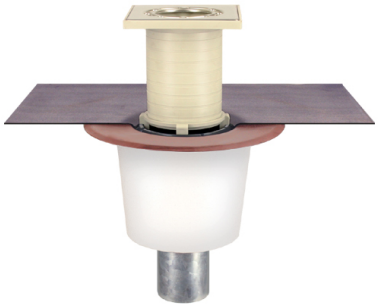

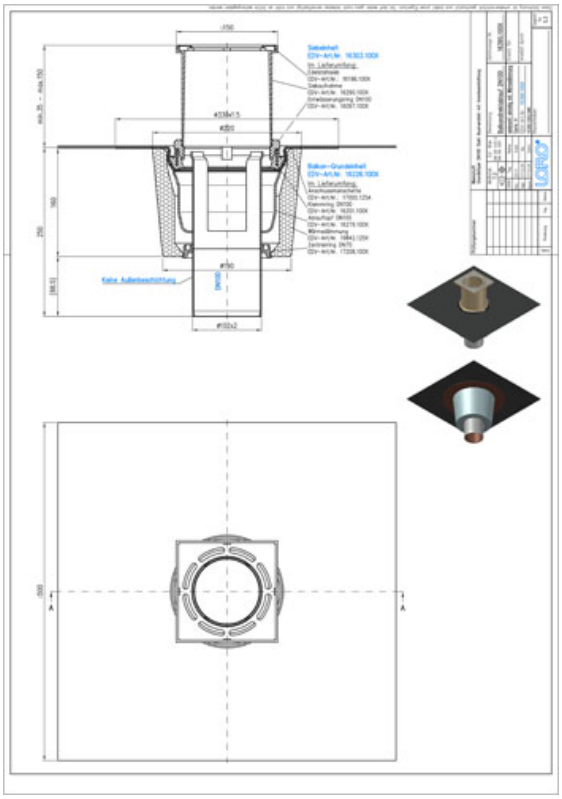

Cikkadatok

EAN kód	4038088058534
ETIM osztály	EC004949
Névleges átmérő	DN 100
Külső méretek (MxSzxH)	330 x 330 x 313 mm
Súly	5,30 Kg (STK)
Termékcsoport	4
Vámtarifaszám	73089098
Anyag / Szín	Stahl feuerverzinkt, Silber

Használati megjegyzés

Die Serie H beinhaltet Balkonabläufe mit Anschlussmanschette für die Anbindung an Abdichtungsbahnen. Die Anschlussmanschette besteht aus Bitumen/EPDM Verbund (Standard) oder auf Anfrage aus PVC oder ECB und wird werkseitig vormontiert. Im Standard wird die Serie H aus feuerverzinktem Stahl mit zusätzlicher Beschichtung gefertigt. Auf Anfrage ist auch die Fertigung aus massivem Kupfer möglich. Einsatzgebiete Balkone und Terrassen mit Abdichtungsbahnen, Fliesen- oder Plattenbelag. Weitere Einsatzbeispiele finden Sie mit detailierter Beschreibung in unserem Prospekt LORO-X Balkonentwässerung.

Letöltések

Alles online

Szerelési útmutató (PDF)
Engedély (PDF)
LX rendszer-adatlap 1074
BIM 3D (STEP)
Méretrajz (PDF)
Aufbauschema (PDF)
CAD 2D (DXF)
BIM 3D (IFC)
Prospektus (PDF)
LX rendszer-adatlap 1073
CAD 3D (DWG)