LORO-X BALKONDIREKTABL.1TLG.M.WD.SIEB RD

LORO-X balcony direct drain, one-piece, with insulation, round sieve DN 100

Περιγραφή

LORO-X direct balcony drain, series H, one-piece, with thermal insulation, vertical outlet, with pre-fitted connecting collar made of bitumen/EPDM composite, according to DIN EN 1253 with raised quality standard, made of steel, hot-dip galvanized, with long-life coating according to DIN EN ISO 2178 on the basis of a 2-component epoxy combination, colour: red-brown, consisting of drain pot, connecting collar, clamping ring, drainage ring, holding fixture for strainer (for installation height 35 - 150 mm), strainer for pipe opening for balcony floors, DN100

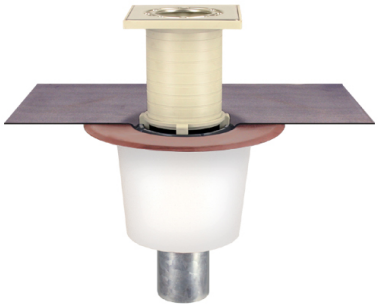

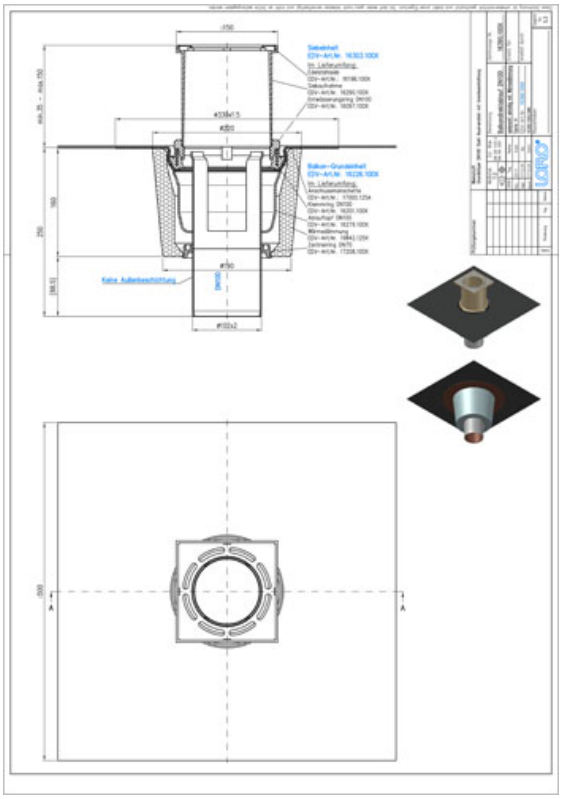

Στοιχεία προϊόντος

Κωδικός EAN	**4038088058534**
Κατηγορία ETIM	**EC004949**
Ονομαστική διάμετρος	**DN 100**
Εξωτερικές διαστάσεις (ΥxΠxΜ)	**330 x 330 x 313 mm**
Βάρος	**5,30 Kg (STK)**
Ομάδα προϊόντων	**4**
Δασμολογικός αριθμός	**73089098**
Υλικό / Χρώμα	**Stahl feuerverzinkt, Silber**

Σημείωση χρήσης

Die Serie H beinhaltet Balkonabläufe mit Anschlussmanschette für die Anbindung an Abdichtungsbahnen. Die Anschlussmanschette besteht aus Bitumen/EPDM Verbund (Standard) oder auf Anfrage aus PVC oder ECB und wird werkseitig vormontiert. Im Standard wird die Serie H aus feuerverzinktem Stahl mit zusätzlicher Beschichtung gefertigt. Auf Anfrage ist auch die Fertigung aus massivem Kupfer möglich. Einsatzgebiete Balkone und Terrassen mit Abdichtungsbahnen, Fliesen- oder Plattenbelag. Weitere Einsatzbeispiele finden Sie mit detailierter Beschreibung in unserem Prospekt LORO-X Balkonentwässerung.

Λήψεις

Alles online

Οδηγίες εγκατάστασης (PDF)
Έγκριση (PDF)
Φύλλο δεδομένων συστήματος LX 1074
BIM 3D (STEP)
Σχέδιο διαστάσεων (PDF)
Aufbauschema (PDF)
CAD 2D (DXF)
BIM 3D (IFC)
Φυλλάδιο (PDF)
Φύλλο δεδομένων συστήματος LX 1073
CAD 3D (DWG)