LORO-X DIREKTABL.M.ANSCHL.RD.SENKR.250MM

LORO-X direct drain with round vertical connection edge 250 mm for liquid plastic DN 70

Descrizione

LORO-X direct balcony drain, series GF, with connection edge, vertical outlet, for sealing with liquid plastic/composite sealants, for covering of 2 - 3 mm, according to DIN EN 1253 with raised quality standard, made of steel, hot-dip galvanized, with long-life coating according to DIN EN ISO 2178 on the basis of a 2-component epoxy combination, colour: red-brown, without strainer, DN70

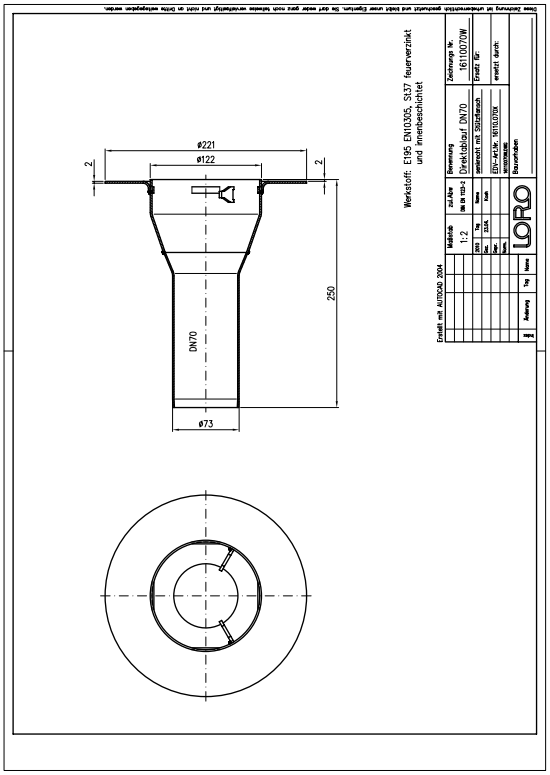

Dati articolo

Codice EAN	**4038088041581**
Classe ETIM	**EC011398**
Diametro nominale	**DN 70**
Lunghezza/grado nominale	**250**
Misure esterne (AxLxP)	**221 x 221 x 250 mm**
Peso	**1,60 Kg (STK)**
Gruppo prodotti	**4**
Numero tariffa doganale	**73089098**
Materiale / Colore	**Stahl feuerverzinkt, Silber**

Note d'uso

Serie GF beinhaltet Balkonabläufe mit Stützrand aus feuerverzinktem Stahl mit zusätzlicher Innenbeschichtung, Stützrand oben ohne Beschichtung. Serie GF kann als Direktablauf mit Ringsieb aus Edelstahl für untere Balkongeschosse verwendet werden. Serie GF kann als Einzelablauf mit Endsieb aus Edelstahl verwendet werden. Einsatzgebiete Balkone mit Abdichtung aus Flüssigkunststoffen, insbesondere bei Balkonsanierung. Weitere Einsatzbeispiele finden Sie mit detailierter Beschreibung in unserem Prospekt LORO-X Balkonentwässerung.

Download

Alles online

Istruzioni di installazione (PDF)
Certificato (PDF)
Scheda tecnica del sistema LX 984
CAD 2D (DXF)
Disegno dimensionale (PDF)
Aufbauschema (PDF)
Scheda tecnica del sistema LX 991
CAD (DWG)
Brochure (PDF)
Scheda tecnica del sistema LX 983
Scheda tecnica del sistema LX 992