LORO-X DIREKTABL.M.ANSCHL.RD.SENKR.250MM

LORO-X direct drain with round vertical connection edge 250 mm for liquid plastic DN 70

Popis

LORO-X direct balcony drain, series GF, with connection edge, vertical outlet, for sealing with liquid plastic/composite sealants, for covering of 2 - 3 mm, according to DIN EN 1253 with raised quality standard, made of steel, hot-dip galvanized, with long-life coating according to DIN EN ISO 2178 on the basis of a 2-component epoxy combination, colour: red-brown, without strainer, DN70

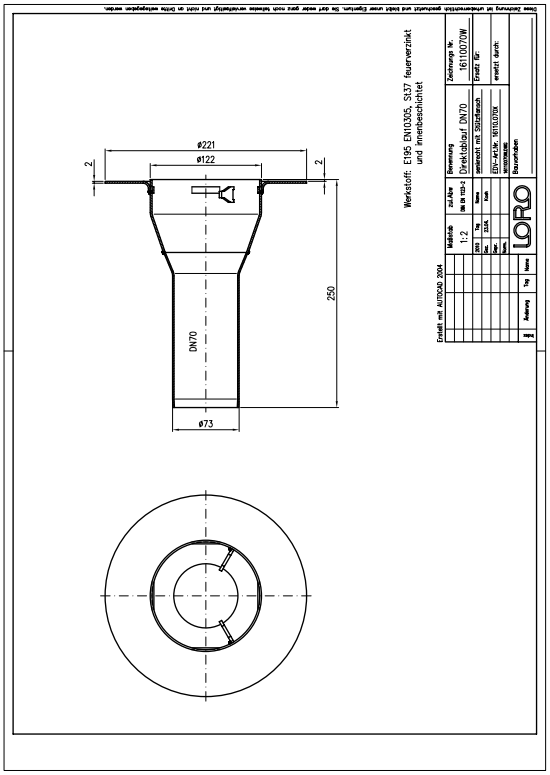

Údaje o artikli

EAN kód	4038088041581
ETIM trieda	EC011398
Menovitý priemer	DN 70
Menovitá dĺžka/stupeň	250
Vonkajšie rozmery (VxŠxH)	221 x 221 x 250 mm
Hmotnosť	1,60 Kg (STK)
Skupina produktov	4
Colný sadzobník	73089098
Materiál / Farba	Stahl feuerverzinkt, Silber

Pokyny na použitie

Serie GF beinhaltet Balkonabläufe mit Stützrand aus feuerverzinktem Stahl mit zusätzlicher Innenbeschichtung, Stützrand oben ohne Beschichtung. Serie GF kann als Direktablauf mit Ringsieb aus Edelstahl für untere Balkongeschosse verwendet werden. Serie GF kann als Einzelablauf mit Endsieb aus Edelstahl verwendet werden. Einsatzgebiete Balkone mit Abdichtung aus Flüssigkunststoffen, insbesondere bei Balkonsanierung. Weitere Einsatzbeispiele finden Sie mit detailierter Beschreibung in unserem Prospekt LORO-X Balkonentwässerung.

Na stiahnutie

Alles online

- Návod na montáž (PDF)
- Certifikát (PDF)
- Systémový dátový list LX 984
- CAD 2D (DXF)
- Rozmerový výkres (PDF)
- Aufbauschema (PDF)
- Systémový dátový list LX 991
- CAD (DWG)
- Prospekt (PDF)
- Systémový dátový list LX 983
- Systémový dátový list LX 992