LORO-X BALCONY DRAINS, SERIES F, TWO-PART UNIT, HORIZONTAL SOCKET, WITH THERMAL INSULATION DN 70

LORO-X balcony drain 3 degrees two-piece with insulation with height adjustment DN 70

Description

LORO-X balcony drain, series F, two-piece, with thermal insulation, lateral outlet 3 degrees, with pre-fitted connecting collar made of bitumen/EPDM composite, according to DIN EN 1253 with raised quality standard, made of steel, hot-dip galvanized, with long-life coating according to DIN EN ISO 2178 on the basis of a 2-component epoxy D1160combination, colour: red-brown, consisting of drain pot, connecting collar, clamping ring, sealing element, extension cartridge (for installation height 40 - 120 mm), connecting collar, clamping ring, drainage ring, holding fixture for strainer 100 x 100 mm (for installation height 35 - 150 mm), stainless steel strainer, DN70

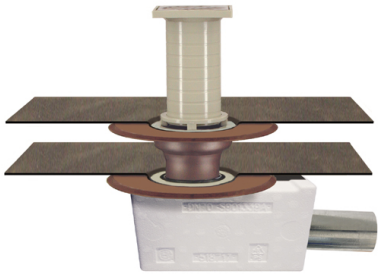

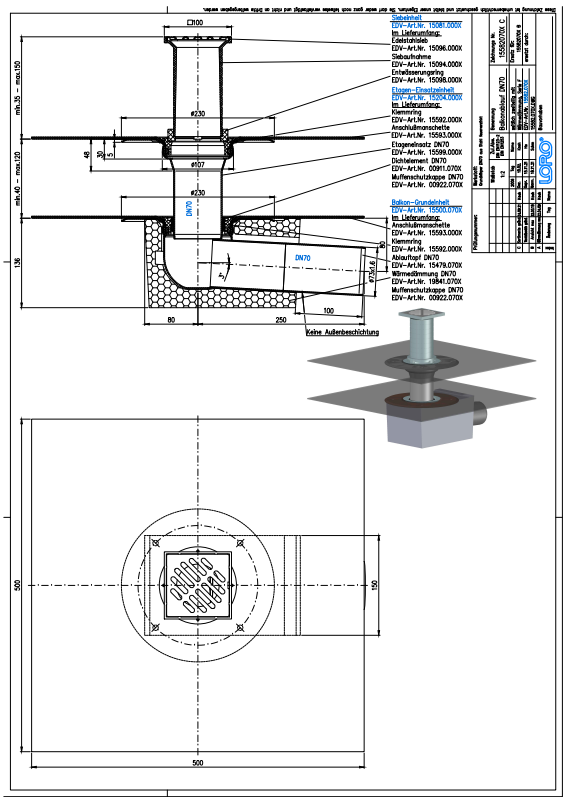

Données de l'article

Code EAN	4038088008454
Classe ETIM	EC004949
Diamètre nominal	DN 70
Dimensions extérieures (HxLxP)	230 x 367 x 389 mm
Poids	4,80 Kg (STK)
Groupe de produits	4
Numéro tarifaire douanier	73089098
Matériau / Couleur	Stahl feuerverzinkt, Silber

Note d'utilisation

Die Serien E und F beinhalten Balkonabläufe als Einzelabläufe mit Anschlussmanschette. Serie F beinhaltet Einzelabläufe mit Anschlussmanschette mit höhenverstellbarer Siebaufnahme und Endsieb aus Edelstahl.. Im Standard werden die Serien E und F aus feuerverzinktem Stahl mit zusätzlicher Beschichtung gefertigt. Auf Anfrage ist auch die Fertigung aus massivem Kupfer möglich.Einsatzgebiete Balkone mit Abdichtungsbahnen, Fliesen- oder Plattenbelag.

Téléchargements

Alles online

- Notice d'installation (PDF)
- Certificat (PDF)
- CAD 2D (DXF)
- BIM 3D (IFC)
- Dessin dimensionnel (PDF)
- Aufbauschema (PDF)
- CAD 3D (DWG)
- Brochure (PDF)
- Fiche technique du système LX 968
- BIM 3D (STEP)