Ficha técnica do produto

LORO_Produkt-Datenblatt_15582.070X_pt.pdf
Artigo 15582.070X
15.10.2026, 19:53

LORO-X BALCONY DRAINS, SERIES F, TWO-PART UNIT, HORIZONTAL SOCKET, WITH THERMAL INSULATION DN 70

LORO-X balcony drain 3 degrees two-piece with insulation with height adjustment DN 70

Descrição

LORO-X balcony drain, series F, two-piece, with thermal insulation, lateral outlet 3 degrees, with pre-fitted connecting collar made of bitumen/EPDM composite, according to DIN EN 1253 with raised quality standard, made of steel, hot-dip galvanized, with long-life coating according to DIN EN ISO 2178 on the basis of a 2-component epoxy D1160combination, colour: red-brown, consisting of drain pot, connecting collar, clamping ring, sealing element, extension cartridge (for installation height 40 - 120 mm), connecting collar, clamping ring, drainage ring, holding fixture for strainer 100 x 100 mm (for installation height 35 - 150 mm), stainless steel strainer, DN70

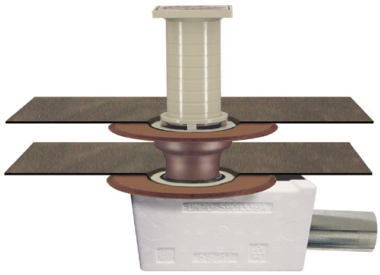

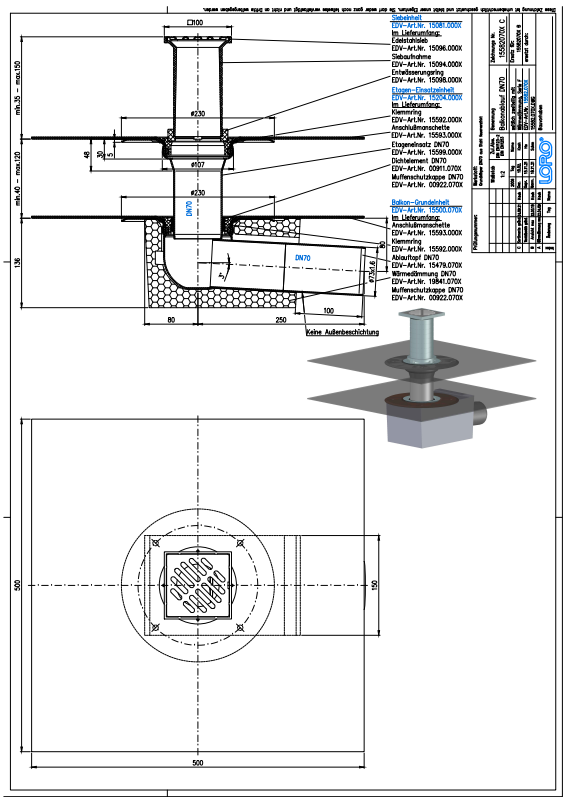

Dados do artigo

Código EAN	4038088008454
Classe ETIM	EC004949
Diâmetro nominal	DN 70
Medidas exteriores (AxLxP)	230 x 367 x 389 mm
Peso	4,80 Kg (STK)
Grupo de produtos	4
Número de pauta aduaneira	73089098
Material / Cor	Stahl feuerverzinkt, Silber

Nota de utilização

Die Serien E und F beinhalten Balkonabläufe als Einzelabläufe mit Anschlussmanschette. Serie F beinhaltet Einzelabläufe mit Anschlussmanschette mit höhenverstellbarer Siebaufnahme und Endsieb aus Edelstahl.. Im Standard werden die Serien E und F aus feuerverzinktem Stahl mit zusätzlicher Beschichtung gefertigt. Auf Anfrage ist auch die Fertigung aus massivem Kupfer möglich.Einsatzgebiete Balkone mit Abdichtungsbahnen, Fliesen- oder Plattenbelag.

Transferências

Alles online

Instruções de instalação (PDF)
Homologação (PDF)
CAD 2D (DXF)
BIM 3D (IFC)
Desenho cotado (PDF)
Aufbauschema (PDF)
CAD 3D (DWG)
Brochura (PDF)
Ficha técnica do sistema LX 968
BIM 3D (STEP)