LORO-X BALKONABL.3GR.2TLG.M.WD.DN 70

LORO-X Balkonablauf 3 Grad zweiteilig mit Wärmedämmung DN 70

Beschreibung

LORO-X Balkonablauf, Serie E, zweiteilig mit Wärmedämmung, Auslauf seitlich 3 Grad, mit vormontierter Anschlussmanschette aus Bitumen EPDM Verbund, nach DIN EN 1253 mit erhöhtem Qualitätsstandard, aus Stahl feuerverzinkt, mit langlebiger Beschichtung gemäß DIN EN ISO 2178 auf Basis einer 2K-Epoxid-Kombination, Farbton: Rotbraun, bestehend aus Ablauftopf, Anschlussmanschette, Klemmring, Dichtelement, Etageneinsatz (für Aufbauhöhe 40 - 120 mm), Anschlussmanschette, Klemmring, Entwässerungsring, Sieb rund, DN 70

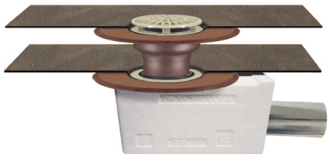

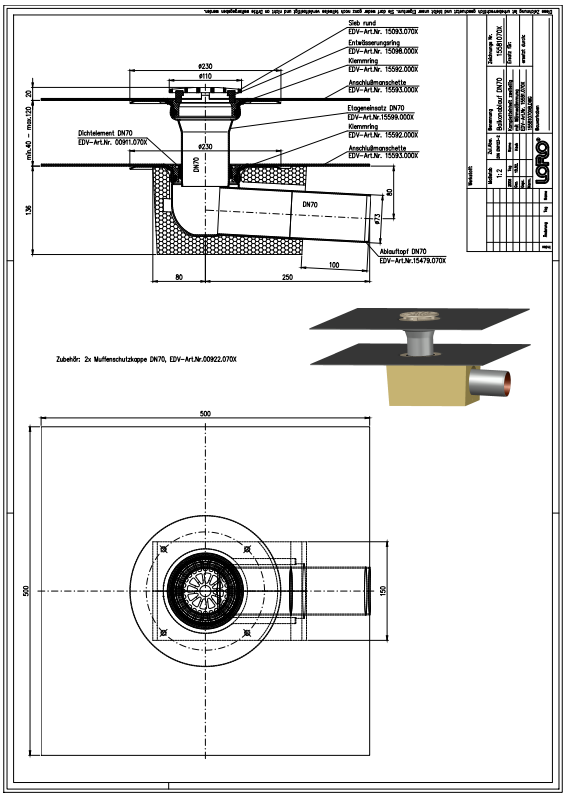

Artikeldaten

EAN-Code	**4038088008430**
ETIM Klasse	**EC004949**
Nennweite	**DN 70**
Außenmaße (HxBxL)	**230 x 367 x 273 mm**
Gewicht	**4,60 Kg (STK)**
Warengruppe	**4**
Zolltarifnummer	**73089098**
Material / Farbe	**Stahl feuerverzinkt, Silber**

Verwendungshinweis

Die Serien E und F beinhalten Balkonabläufe als Einzelabläufe mit Anschlussmanschette. Serie E beinhaltet Einzelabläufe mit Anschlussmanschette mit Endsieb aus Kunststoff. Im Standard werden die Serien E und F aus feuerverzinktem Stahl mit zusätzlicher Beschichtung gefertigt. Auf Anfrage ist auch die Fertigung aus massivem Kupfer möglich.Einsatzgebiete Balkone mit Abdichtungsbahnen, Fliesen- oder Plattenbelag.

Downloads

Alles online

- Verlegeanleitung (PDF)
- Zulassung (PDF)
- CAD 2D (DXF)
- BIM 3D (IFC)
- Maßzeichnung (PDF)
- Aufbauschema (PDF)
- CAD 3D (DWG)
- Prospekt (PDF)
- System-Datenblatt LX 945
- BIM 3D (STEP)