LORO-X FLACHDACHABL.2TLG.3GR.O.WD.DN 70

LORO-X Flachdachablauf zweiteilig 3 Grad ohne Wärmedämmung DN 70

Beschreibung

LORO-X Flachdachablauf, Serie O zweiteilig ohne Wärmedämmung, Auslauf seitlich 3 Grad, für Hauptentwässerung mit Freispiegelströmung, Abflussleistung 4,2 l/s bei 35 mm Wasserhöhe auf dem Dach, mit Anschlussmanschette aus Bitumen/EPDM Verbund, Siebeinheit aus Edelstahl, nach DIN EN 1253 mit erhöhtem Qualitätsstandard, Leistungsnachweis mit normgerechtem Prüfsystem mit 4,2m nicht belüfteter Fallleitung gemäß LX-Datenblatt LX886, aus Stahl, feuerverzinkt, DN 70

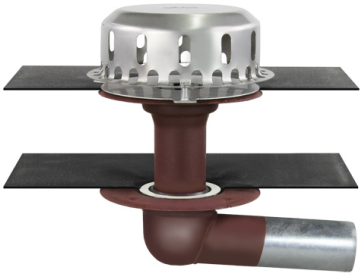

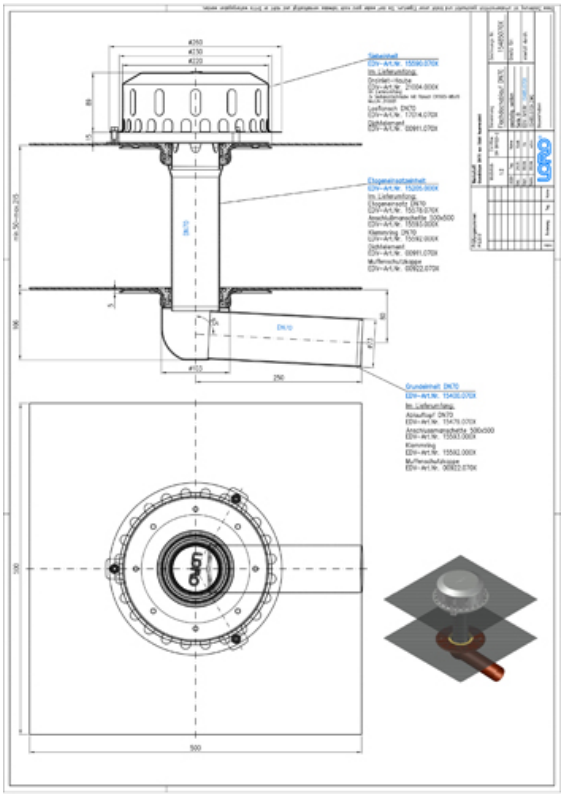

Artikeldaten

EAN-Code	4038088008287
ETIM Klasse	EC011398
Nennweite	DN 70
Außenmaße (HxBxL)	260 x 387 x 405 mm
Gewicht	5,50 Kg (STK)
Warengruppe	4
Zolltarifnummer	73089098
Material / Farbe	Stahl feuerverzinkt, Silber

Verwendungshinweis

Die Grundkörper und Etageneinsätze der metallischen Flachdachabläufe der Serie O mit Anschlussmanschette sind aus feuerverzinktem Stahl (DN 70). Die Haube der Serie O ist aus langlebigem und extrem witterungsbeständigem Edelstahl gefertigt und widersteht Frost, Hitze, UV-Strahlen und anderen Belastungen. Zur Inspektion und Wartung kann die Haube entnommen und nach der Maßnahme wieder in den Grundkörper gesteckt werden. Hochwertige Anschlussmanschetten. Im Standard wird eine hochwertige Anschlussmanschette aus Bitumen/EPDM Verbund mit einem Klemmring werkseitig eingepresst, die universell für eine Vielzahl von Bahnen aus Bitumen und EPDM verwendet werden kann. Auf Anfrage (bitte bei der Bestellung angeben!) können diverse weitere Bahnen aus PVC, FPO, EVA, PVC-BV, PIB oder reinem EPDM ausgewählt werden. Beim Einsatz von Anschlussmanschetten ist im Gegensatz zu Los- und Festflanschkonstruktionen kein Bauteil oberhalb der Abdichtungsbahn angeordnet, sodass es zu keiner Restwasserbildung kommt.

Downloads

Alles online

- Verlegeanleitung (PDF)
- Zulassung (PDF)
- CAD 2D (DXF)
- BIM 3D (IFC)
- Maßzeichnung (PDF)
- Aufbauschema (PDF)
- CAD 3D (DWG)
- Prospekt (PDF)
- System-Datenblatt LX 886
- BIM 3D (STEP)