LORO-X FLAT ROOF DRAIN, TWO-PART, WITH STRAIGHT RUN-OFF, WITHOUT INSULATION

LORO-X flat roof drain two-part vertical without insulation DN 70

Descrição

LORO-X flat roof drain, series O, two-piece, without thermal insulation, vertical outlet, for main drainage with gravity flow, discharge rate 4.6 l/s at 35 mm water level on the roof, with connecting collar made of bitumen/EPDM composite, strainer unit made of stainless steel, according to DIN EN 1253 with raised quality standard, proof of performance with standard-compliant testing system with 4.2 m non-ventilated downpipe according to LX data sheet LX887, made of steel, hot-dip galvanized, DN70

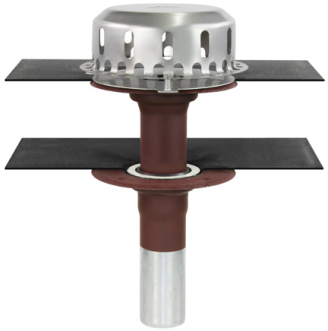

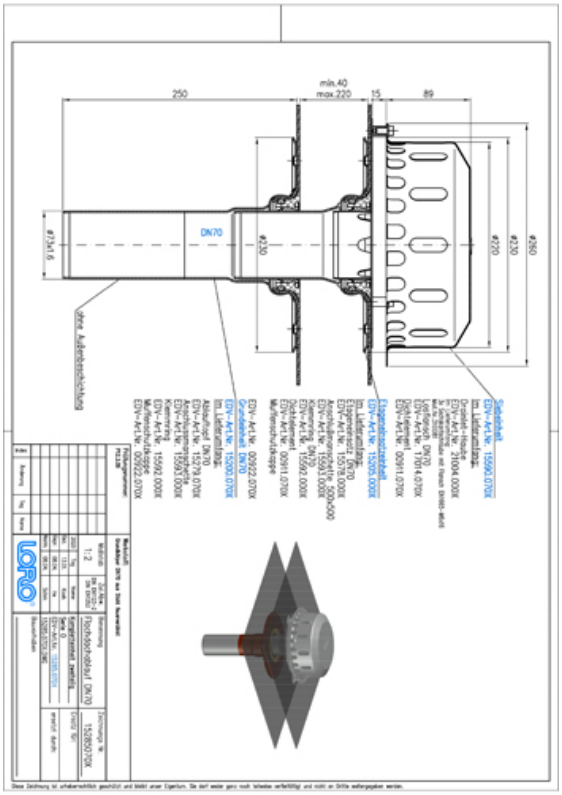

Dados do artigo

Código EAN	4038088007945
Classe ETIM	EC011398
Diâmetro nominal	DN 70
Medidas exteriores (AxLxP)	260 x 260 x 434 mm
Peso	5,20 Kg (STK)
Grupo de produtos	4
Número de pauta aduaneira	73089098
Material / Cor	Stahl feuerverzinkt, Silber

Nota de utilização

Die Grundkörper und Etageneinsätze der metallischen Flachdachabläufe der Serie O mit Anschlussmanschette sind aus feuerverzinktem Stahl (DN 70). Die Haube der Serie O ist aus langlebigem und extrem witterungsbeständigem Edelstahl gefertigt und widersteht Frost, Hitze, UV-Strahlen und anderen Belastungen. Zur Inspektion und Wartung kann die Haube entnommen und nach der Maßnahme wieder in den Grundkörper gesteckt werden. Hochwertige Anschlussmanschetten. Im Standard wird eine hochwertige Anschlussmanschette aus Bitumen/EPDM Verbund mit einem Klemmring werkseitig eingepresst, die universell für eine Vielzahl von Bahnen aus Bitumen und EPDM verwendet werden kann. Auf Anfrage (bitte bei der Bestellung angeben!) können diverse weitere Bahnen aus PVC, FPO, EVA, PVC-BV, PIB oder reinem EPDM ausgewählt werden. Beim Einsatz von Anschlussmanschetten ist im Gegensatz zu Los- und Festflanschkonstruktionen kein Bauteil oberhalb der Abdichtungsbahn angeordnet, sodass es zu keiner Restwasserbildung kommt.

Transferências

Alles online

Instruções de instalação (PDF)
Homologação (PDF)
CAD 2D (DXF)
BIM 3D (IFC)
Desenho cotado (PDF)
Aufbauschema (PDF)
CAD 3D (DWG)
Brochura (PDF)
Ficha técnica do sistema LX 887
BIM 3D (STEP)