LORO-X RECHTECKSPEIER, 300 MM,DN 50

LORO-X rectangular spout 300 mm DN 50

Beskrivelsestekst

LORO-X Parapet rectangular emergency drain spout, for emergency drainage with gravity flow, made of stainless steel, DN50

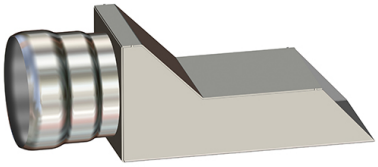

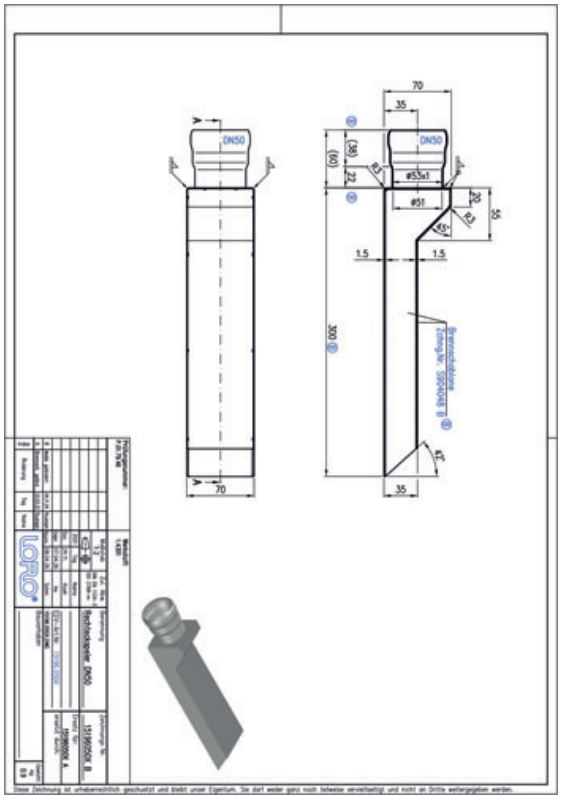

Artikkeldata

EAN-kode	**4038088105733**
ETIM-klasse	**EC010565**
Nominell diameter	**DN 50**
Nominell lengde/grad	**300**
Utvendige mål (HxBxL)	**70 x 70 x 360 mm**
Vekt	**0,90 Kg (STK)**
Produktgruppe	**9**
Tolltariffnummer	**73072980**
Materiale / Farge	**Edelstahl, Silber**

Bruksanvisning

LORO-X Rechteck-Speier fügen sich optimal in die Optik von eckigen Fassadenelementen (wie z.B. Klinker) ein. Auf Anfrage können Höhe und Breite des Speiers objektbezogen angepasst werden. Die Querschnittsfläche des eckigen Auslaufes entspricht mindestens dem Querschnitt des runden Anschlussrohres, sodass der freie Abfluss nicht behindert wird. Die Abtropfkante des Rechteck-Speiers sollte aus der Fassade herausstehen, um ein Herunterlaufen von Restwasser an der Fassade zu verringern.

Nedlastinger

Alles online

Monteringsanvisning (PDF)
CAD 2D (DXF)
BIM 3D (IFC)
Måltegning (PDF)
CAD 3D (DWG)
Systemdatablad LX 2184
BIM 3D (STEP)