LX-VARIO KANT SPEIERM.KLEBEFL.Z.BAUS.AB

LORO-X VARIO upstand spout with adhesive flange for on-site bending 800mm DN150 made of stainless steel 1.4301

Opis

LORO-X VARIO upstand spout with on-site bendable bonding flange, for emergency drainage with gravity flow, with variable weir height, made of stainless steel, DN150

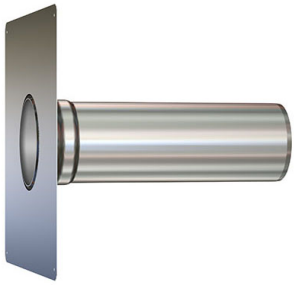

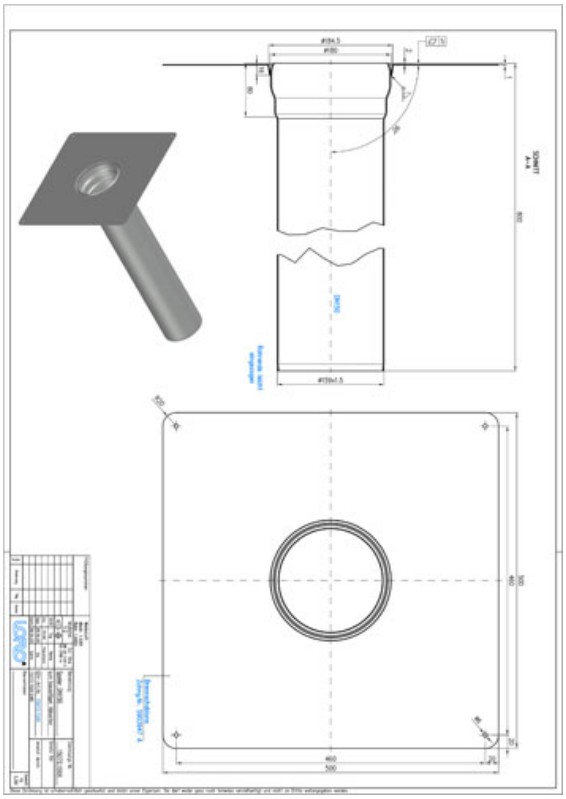

Dane artykułu

Kod EAN	4038088109618
Klasa ETIM	EC010565
Średnica nominalna	DN 150
Długość/stopień nominalny	800
Wymiary zewnętrzne (WxSxD)	800 x 500 x 500 mm
Waga	5,50 Kg (STK)
Grupa produktów	9
Numer taryfy celnej	73072980
Materiał / Kolor	Edelstahl, Silber

Wskazówki dotyczące użytkowania

LORO-X VARIO Kant Speier zum bauseitigen Abkanten eignen sich insbesondere zur Notentwässerung von Balkonen, Terrassen oder kleinen Dachflächen. Der Edelstahl-Klebeflansch lässt sich mit handelsüblichen Werkzeugen abkanten, so dass die Höhe der Notentwässerung variabel und stufenlos einstellbar ist. Der passende Siebkorb verhindert, dass Gegenstände durch den Speier ungewollt ins Freie gelangen können. auch als Rohrdurchführung VARIOKANT Speier können in bestimmten Fällen auch als horizontale oder senkrechte Rohrdurchführung genutzt werden.

Pobieranie

Alles online

Instrukcja montażu (PDF)
CAD 2D (DXF)
BIM 3D (IFC)
Rysunek wymiarowy (PDF)
CAD 3D (DWG)
Broszura (PDF)
BIM 3D (STEP)