LX-RETENTIONSEINH.F.DL.SR.84,NOT.

Specify LORO-X flange unit for DRAINLET emergency drainage free level variable weir and strainer unit DN100 Height

Beskrivning

LORO-X VARIOFIT flow aid, strainer basket 210 mm, building-related design please indicate desired weir height when ordering, for emergency drainage with gravity flow, variable weir height, to fit DRAINLET flat roof drain, series 84(DL), DN100

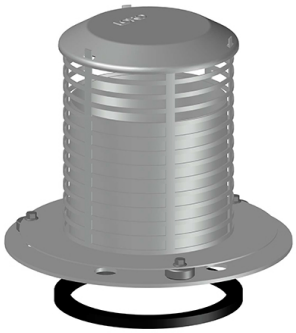

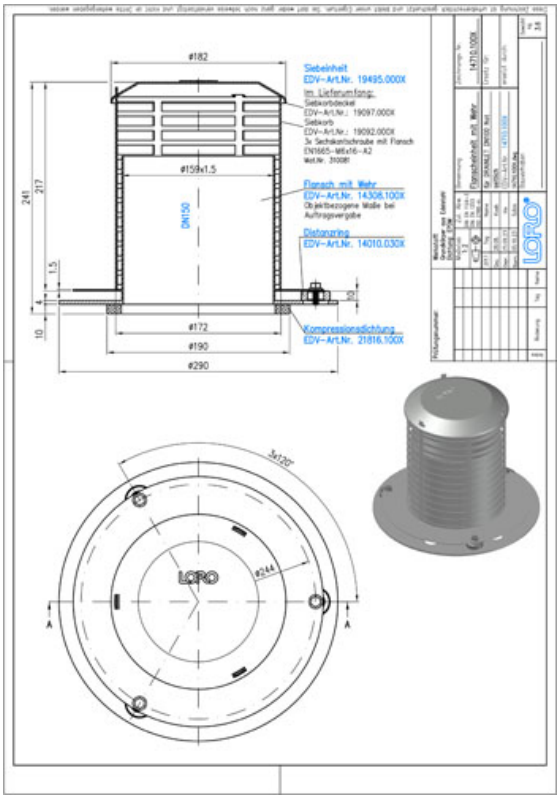

Artikeldata

EAN-kod	**4038088101223**
ETIM-klass	**EC011398**
Nominell diameter	**DN 100**
Yttermått (HxBxL)	**236 x 290 x 290 mm**
Vikt	**3,60 Kg (STK)**
Produktgrupp	**9**
Tullnummer	**73072980**
Material / Färg	**Edelstahl, Silber**

Användningsanvisning

LORO bietet für Hauptentwässerung mit Retention und Notentwässerung mit höhenvariablem Wehr aufeinander abgestimmte VARIOFIT Strömungshilfen, die objektbezogen berechnet und gefertigt werden. Die Höhe des Anstauelementes der Notentwässerung wird objektbezogen an die Retentionswasserhöhe der Hauptentwässerung mit Retention angepasst. Die aufgeführten Strömungshilfen passen auf die Grundkörper der angegebenen Serien der Flachdachentwässerung.

Nedladdningar

Alles online

- Måttritning (PDF)
- Aufbauschema (PDF)
- BIM 3D (STEP)
- Broschyr (PDF)
- CAD 2D (DXF)
- BIM 3D (IFC)
- Godkännande (PDF)
- CAD 3D (DWG)