LORO-GRUNDEINH.F.ATTIKAABL.SERIE 79 F.

LORO-Grundeinheit für Attikaablauf Serie 79 für Notentwässerung Wehr 55 mm Klemmflansch für Kunststoff DN 50

Beschreibung

LORO-RAINSTAR Attika Notablauf Grundkörper, Wehrhöhe 55 mm, mit Klemmflansch, als Los- und Festflanschkonstruktion, für Kunststoff-Abdichtungsbahnen, aus Edelstahl, DN 50

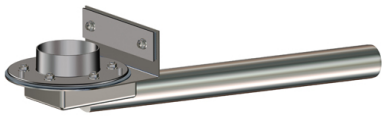

Artikeldaten

EAN-Code	4038088097847
ETIM Klasse	EC011350
Nennweite	DN 50
Außenmaße (HxBxL)	228 x 275 x 940 mm
Gewicht	5,10 Kg (STK)
Warengruppe	9
Zolltarifnummer	73072980
Material / Farbe	Edelstahl, Silber

Verwendungshinweis

kein Verwendungshinweis notwendig

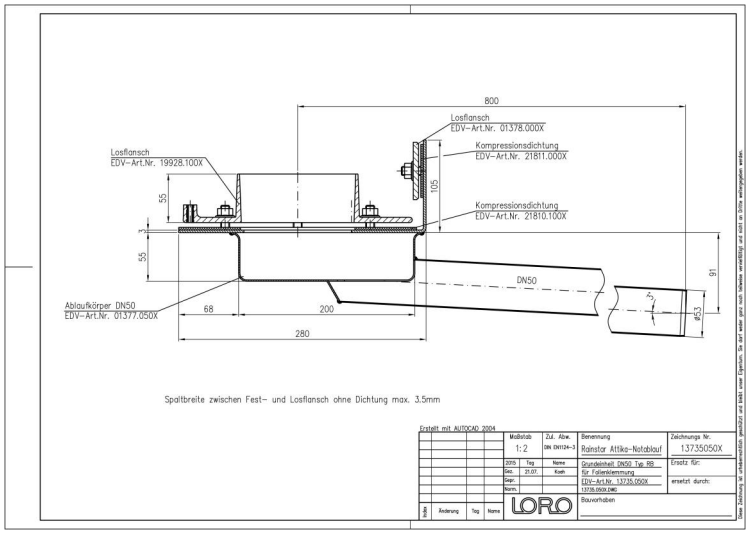

Downloads

Maßzeichnung (PDF) CAD 2D (DXF) CAD (DWG)

Alles online