LORO-ATTIKA-NOT-ABL.FREISP.F.UMKEHRD.M.K

LORO-Attika emergency drain inverted roof with clamping flange for bitumen screen unit 495 mm DN 100

Descrição

LORO - RAINSTAR parapet emergency drain for inverted roof, building-related design, please indicate desired weir height when ordering, for gravity flow, according to DIN EN 1253, with 45 clamping flange, as loose and fixed flange construction, for bituminous roofing sheets, made of stainless steel, pitot pipe and strainer unit for inverted roof, for installation height 495 mm, consisting of strainer basket and strainer cover, made of stainless steel, DN100

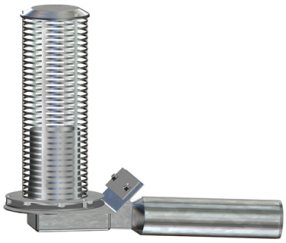

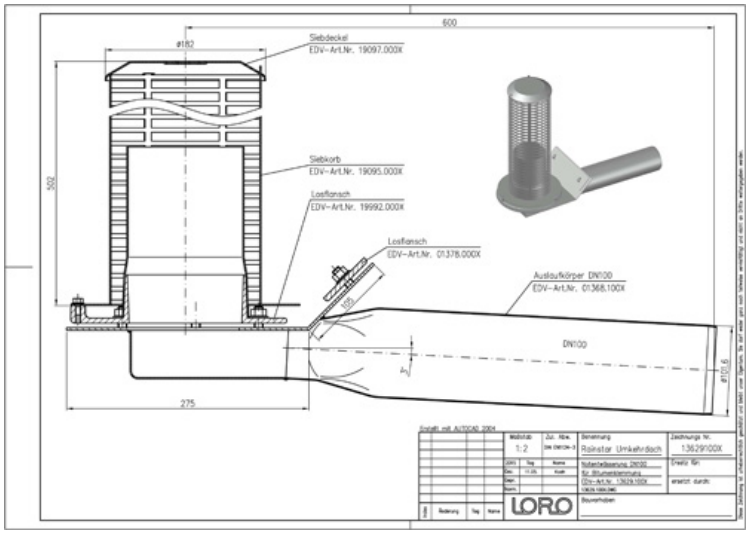

Dados do artigo

Código EAN	4038088093986
Classe ETIM	EC011350
Diâmetro nominal	DN 100
Medidas exteriores (AxLxP)	270 x 738 x 626 mm
Peso	8,10 Kg (STK)
Grupo de produtos	9
Número de pauta aduaneira	73072980
Material / Cor	Edelstahl, Silber

Nota de utilização

LORO-X Serie 89 Attikaentwässerung mit hohem Siebkorb - und zusätzlich höhenvariablem Wehr bei der Notentwässerung eignet sich insbesondere für Umkehrdächer. Die unter der Wärmedämmung liegende Abdichtungsbahn wird in den unten angeordneten Ablaufkörper eingeklemmt. Die Höhe des Siebkorbes - und bei der Notentwässerung die Höhe des höhenvariablen Wehres - richtet sich nach der Höhe der Wärmedämmung und der darüber liegenden Bekiesung.

Transferências

Alles online

Instruções de instalação (PDF)
Homologação (PDF)
BIM 3D (STEP)
Desenho cotado (PDF)
CAD 2D (DXF)
BIM 3D (IFC)
Brochura (PDF)
CAD 3D (DWG)