LORO-ATTIKA-NOT-ABL.FREISP.F.UMKEHRD.M.K

LORO-Attika emergency drain inverted roof with clamping flange for bitumen screen unit 210 mm DN 70

Beskrivelsestekst

LORO - RAINSTAR parapet emergency drain for inverted roof, building-related design, please indicate desired weir height when ordering, for gravity flow,discharge rate 3.5 l/s at 75 mm water level on the roof, according to DIN EN 1253, with 45 clamping flange, as loose and fixed flange construction, for bituminous roofing sheets, made of stainless steel, pitot pipe and strainer unit for inverted roof, for installation height 210 mm, consisting of strainer basket and strainer cover, proof of performance with standard-compliant testing system with 4.2 m non-ventilated downpipe according to system data sheet LX1344, made of stainless steel, DN70

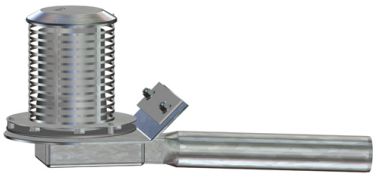

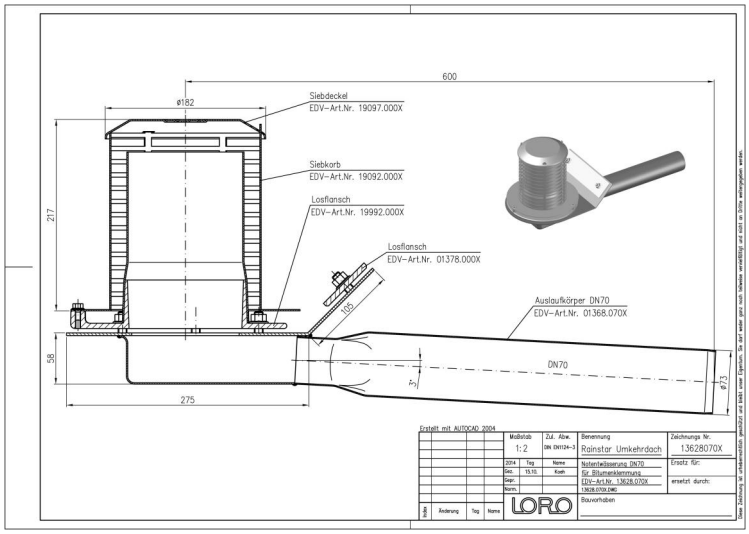

Artikkeldata

EAN-kode	**4038088093955**
ETIM-klasse	**EC011350**
Nominell diameter	**DN 70**
Utvendige mål (HxBxL)	**270 x 737 x 334 mm**
Vekt	**7,20 Kg (STK)**
Produktgruppe	**9**
Tolltariffnummer	**73072980**
Materiale / Farge	**Edelstahl, Silber**

Bruksanvisning

LORO-X Serie 89 Attikaentwässerung mit hohem Siebkorb - und zusätzlich höhenvariablem Wehr bei der Notentwässerung eignet sich insbesondere für Umkehrdächer. Die unter der Wärmedämmung liegende Abdichtungsbahn wird in den unten angeordneten Ablaufkörper eingeklemmt. Die Höhe des Siebkorbes - und bei der Notentwässerung die Höhe des höhenvariablen Wehres - richtet sich nach der Höhe der Wärmedämmung und der darüber liegenden Bekiesung.

Nedlastinger

Alles online

Monteringsanvisning (PDF)
Godkjenning (PDF)
CAD 2D (DXF)
BIM 3D (IFC)
Måltegning (PDF)
Systemdatablad LX 1344
CAD 3D (DWG)
Brosjyre (PDF)
Systemdatablad LX 1343
BIM 3D (STEP)