Scheda tecnica del prodotto

LORO_Produkt-Datenblatt_13628.070X_it.pdf
Articolo 13628.070X
29.11.2026, 20:26

LORO-ATTIKA-NOT-ABL.FREISP.F.UMKEHRD.M.K

LORO-Attika emergency drain inverted roof with clamping flange for bitumen screen unit 210 mm DN 70

Voce di capitolato

LORO - RAINSTAR parapet emergency drain for inverted roof, building-related design, please indicate desired weir height when ordering, for gravity flow,discharge rate 3.5 l/s at 75 mm water level on the roof, according to DIN EN 1253, with 45 clamping flange, as loose and fixed flange construction, for bituminous roofing sheets, made of stainless steel, pitot pipe and strainer unit for inverted roof, for installation height 210 mm, consisting of strainer basket and strainer cover, proof of performance with standard-compliant testing system with 4.2 m non-ventilated downpipe according to system data sheet LX1344, made of stainless steel, DN70

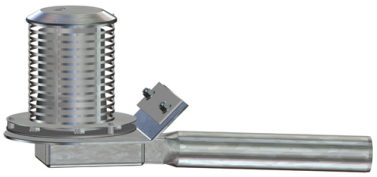

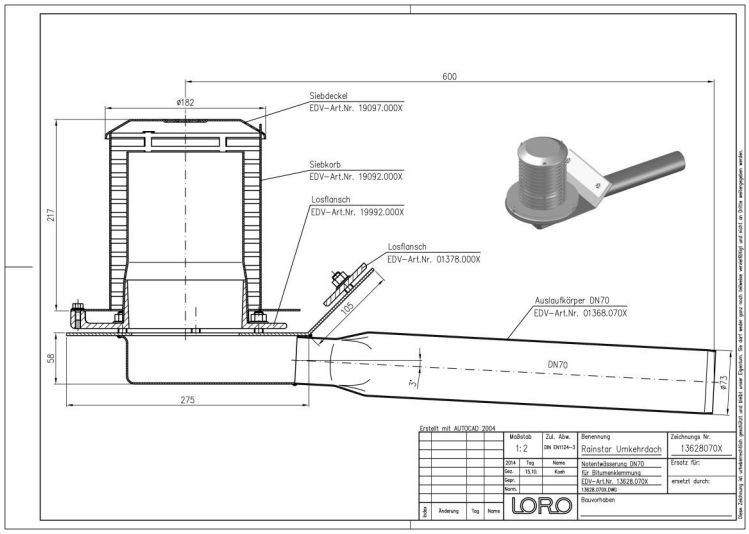

Dati articolo

Codice EAN	4038088093955
Classe ETIM	EC011350
Diametro nominale	DN 70
Misure esterne (AxLxP)	270 x 737 x 334 mm
Peso	7,20 Kg (STK)
Gruppo prodotti	9
Numero tariffa doganale	73072980
Materiale / Colore	Edelstahl, Silber

Note d'uso

LORO-X Serie 89 Attikaentwässerung mit hohem Siebkorb - und zusätzlich höhenvariablem Wehr bei der Notentwässerung eignet sich insbesondere für Umkehrdächer. Die unter der Wärmedämmung liegende Abdichtungsbahn wird in den unten angeordneten Ablaufkörper eingeklemmt. Die Höhe des Siebkorbes - und bei der Notentwässerung die Höhe des höhenvariablen Wehres - richtet sich nach der Höhe der Wärmedämmung und der darüber liegenden Bekiesung.

Download

Alles online

Istruzioni di installazione (PDF)
Certificato (PDF)
CAD 2D (DXF)
BIM 3D (IFC)
Disegno dimensionale (PDF)
Scheda tecnica del sistema LX 1344
CAD 3D (DWG)
Brochure (PDF)
Scheda tecnica del sistema LX 1343
BIM 3D (STEP)