LX DUOSTREAM-DISTANT,NOT.I.WD,DN50/100

LORO-X DUOSTREAM DISTANT Emergency drainage in insulation DN 50/100

Beskrivelsestekst

LORO-X DUOSTREAM cascade drainage emergency drain, weir height 35 mm, series 88, Attika-Distant, for the installation of the collector pipe within the insulation layer, for feeding through the upper floor, pipe-in-pipe, for emergency drainage with gravity flow, discharge rate 4.5 l/sec with a water height of 75 mm on the roof terrace, with clamping flange, as loose and fixed flange construction, without upstand for bitumen and plastic roofing sheets, roof penetration depth 106 mm, with DRAINLET hood made of stainless steel, proof of performance according to specification sheet LX1908, DN100/50

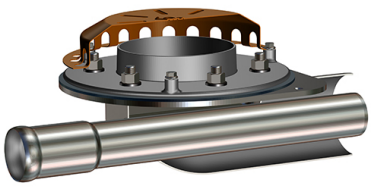

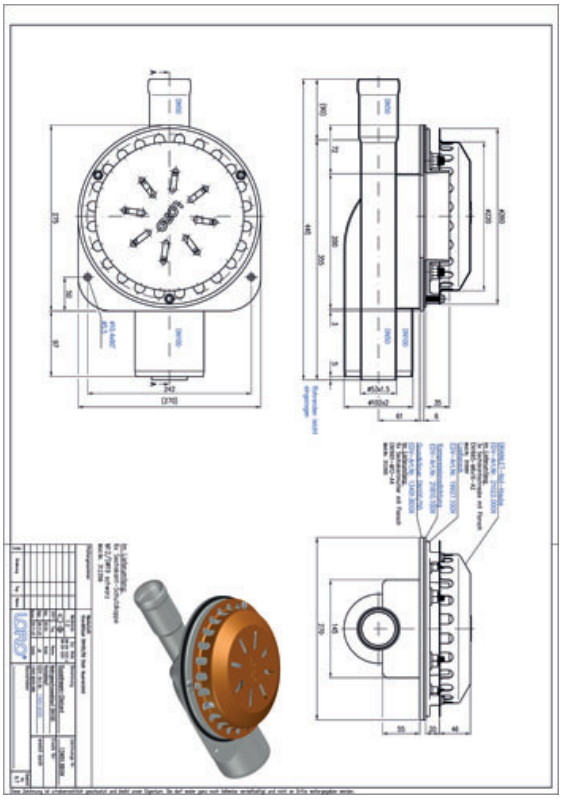

Artikkeldata

EAN-kode	4038088100721
ETIM-klasse	EC010400
Nominell diameter	DN 50, DN 100
Utvendige mål (HxBxL)	445 x 270 x 190 mm
Vekt	6,70 Kg (STK)
Produktgruppe	9
Tolltariffnummer	73089098
Materiale / Farge	Stahl feuerverzinkt, Silber

Bruksanvisning

Die LORO-X DUOSTREAM Kaskadenentwässerung mit Mehrgeschossabläufen entwässert das Dach und alle darunter liegenden Dachterrassen mit nur zwei Sammelleitungen (DUOSTREAM) für Haupt- und Notentwässerung vom Dach bis zum Erdgeschoss. Das neue Modell führt den waagerechten Verzug über die Dachterrassen innerhalb der Wärmedämmung. Alternativ ist das bekannte Modell mit waagerechtem Verzug oberhalb der Abdichtungsbahn erhältlich. Der zweite Stream mit Mehrgeschossabläufen für die Notentwässerung (mit Wehr) entwässert das Dach und die Dachterrassen ins Freie auf eine schadlos frei überflutbare Fläche.

Nedlastinger

Alles online

Monteringsanvisning (PDF)
Systemdatablad LX 1908
BIM 3D (STEP)
Måltegning (PDF)
CAD 2D (DXF)
BIM 3D (IFC)
Brosjyre (PDF)
CAD 3D (DWG)